ఇతర రాష్ట్రాలు, ప్రపంచ దేశాల ముఖ్యమైన పరిణామాలు
సామాజిక, ఆర్థిక, రాజకీయ పుస్తక సమీక్షలు
ప్రతి ఆదివారం 'వార్త' మెయిన్‌లో ఒక పూర్తి పేజీ

తెలుగు జాతీయ దినపత్రిక
వార్త
epaper.vaartha.com WWW.VAARTHA.COM
విజయవాడ fb.com/vaartha
PUBLISHED FROM VIJAYAWADA, HYDERABAD, VISAKHAPATNAM, RAJAHMUNDRY, KADAPA, NIZAMABAD, ONGOLE, WARANGAL, TIRUPATHI, ANANTAPUR, KURNOOL, KARIMNAGAR, MAHABUBNAGAR, KHAMMAM, NELLORE, NALGONDA, GUNTUR, TADEPALLIGUDEM,SRIKAKULAM
14-11-2023 మంగళవారం సంపుటి : 29 సంచిక : 284, పేజీలు : 12 వెల : 6.50

కాంగ్రెస్ పతనానికి కౌంట్‌డౌన్ షురూ: మోడీ
కేబినెట్‌లో మార్పులు చేసిన బ్రిటన్ ప్రధాని 9లో

ప్రత్యామ్నాయ పంటలకు ప్రోత్సాహం

రైతుకు మార్కెట్ ప్రయోజనాల కోసమే ఈ నిర్ణయం
బహుళ ప్రయోజన కేంద్రాల ద్వారా రైతులకు 14 రకాల సదుపాయాలు
యంత్రపరికరాలు, ప్రొక్యూర్‌మెంట్ సెంటర్లు అందుబాటులోకి: సిఎం జగన్

విజయవాడ,నవంబరు13 ప్రభాతవార్తప్రతినిధి: రాష్ట్రంలో వరిసాగుకు సహకరిస్తునే ప్రత్యామ్నాయపంటల సాగును వృద్ధిచేసే దిశలో కార్యచరణ అమలులో ఉందని ఏపీ సీఎం జగన్ స్పష్టం చేసారు.రైతులకు ఈ విషయంలో పూర్తి అవగాహన కల్పించాలని సీఎం జగన్ అధికారులకు ఆదేశాలు జారీ చేసారు.ఆయా ప్రాంతాల భౌగోళిక పరిస్థితులు,ఉత్పత్తి సామర్థ్యం అన్నింటిని దృష్టిలో ప్రత్యామ్నయ సాగుకు విత్తన రాయితీ నుంచి మార్కెటింగ్,గిట్టుబాటు ధర లభించే విధంగా చర్యలు తీసుకోవాలని అధికారులను సీఎం జగన్ ఆదేశించారు. ప్రత్యేక చిరు ధాన్యాల(మిల్లెట్స్)బోర్డును అందుబాటులోకి తీసుకుని వస్తోంది. తద్వారా కొనుగోళ్ళను వేగవంతం చేస్తోంది.ప్రత్యామ్నాయ సాగు విధానానికి సంబంధించి ప్రభుత్వం అండగా నిలుస్తోంది. సూక్ష్మ సేద్యసు విధానాలను అమలు చేస్తోంది. సాగునీటి అంశాల్లోను ప్రత్యేక శ్రద్దను పెట్టాలను అధికారులను సీఎం జగన్ ఆదేశించారు. రాయలసీమ, ప్రకాశం వంటి ప్రాంతాల్లో 10 ఎకరాల్లోపు,మిగిలిన చోట్ల ఐదు ఎకరాల్లోపు రైతు లకు డ్రిప్,స్ప్రింక్లరు సదుపాయాల్లో ప్రాముఖ్యతను ఇవ్వాలన్నారు.దీనిపై పూర్తి స్థాయిలో ఆలోచనలు చేసి,ఒక కచ్చితమై కార్యచరణ ప్రణాళికను రూపొందించాలన్నారు.రైతు భరోసా కింద ప్రభుత్వం వీరికి మూడు పరాయాలుగా ప్రతి ఏడాది పంటల సీజనుల్లో పెట్టుబడి సాయాన్ని అందిస్తుందన్నారు.అయినప్పటికి సాగు పద్ధతుల్లోను, విత్తనాలు,ఇతరత్రా వారికి అండగా నిలిచి వుండాల్సిన బాధ్యత ప్రభుత్వానిదేన్నారు.ఆ దిశలోనే వారికి రైతు భరోసా కేంద్రాల ద్వారా పరిపూర్ణ సహకారాన్ని అందిస్తోందన్నారు. రైతు భరోసా కేంద్రాలకు అనుసంధానంగా ఏర్పాటు చేస్తున్న బహుళార్థక ప్రయోజన (మల్టీ పర్పస్ పెసిలిటీ సెంటర్లు)పై అధికార యంత్రాంగం ప్రత్యేక శ్రద్ధను చేపట్టాల్సి వుందన్నారు.ఈ కేంద్రాల్లో దాదాపు 14 రకాల సదుపాయాలు అందుబాటులోకి తీసుకుని వస్తున్నామన్నారు. డ్రైస్టోరేజీ,డ్రైయింగ్ ఫ్లాట్ ఫాం,గౌడౌన్లు, హార్టికల్చర్ ఇన్‌ఫ్రాస్ట్రక్చర్, ప్రైమరీ ప్రాసెసింగ్ సెంటర్లు,యంత్రపరికరాలు, ప్రొక్యూర్‌మెంట్ సెంటర్లు, ఈ-మార్కెటింగ్, ప్రైమరీ ప్రాసెసింగ్ యూనిట్లు తదితర సదుపాయాలు అందుబాటులో ఉంటాయన్నారురైతులకు పంట పెట్టుబడి సాయ ంతో పాటు,వ్యవసాయ ఉత్పత్తుల నిల్వ,మార్కెటింగ్ సదుపాయాలను కల్పిస్తోందన్నారు. సన్న, చిన్నకారు రైతులకు,కౌలుదారులకు ప్రభుత్వం అండగా ఉంటుందన్నారు.ప్రతి రైతు భరోసా కేంద్ర పరిధిలోను సేంద్రీయ, సహజ వ్యవసాయ పద్ధతులను ప్రమోట్ చేయాలని ఈ సందర్భంగా సీఎం జగన్ కీలకాదేశాలు జారీ చేసారు. మల్బరీ(పట్టుసాగు)ని సాగుచేస్తున్న రైతులకు ఉన్న సమస్యలను పరిష్కారించాలన్నారు. సీఎం జగన్మోహనరెడ్డి అధికారులకు మార్గదర్శకాలు జారీచేస్తూ రాష్ట్ర ఆర్థిక వ్యవస్థలో అత్యంత ప్రాధాన్యతత్తో కూడిన వ్యవసాయం రంగంలో ఉద్యాన పంటల సాగు కుడా కీలకమైందన్నారు.ఈ పంటల సాగులో అత్యధికంగా సన్న,చిన్నకారు రైతాంగమే ఎక్కువగా ఉన్నారు.కుంటలు,అరకుంటలపై ఆధారపడి సాగుచేసుకునే చిన్నపాటి రైతాంగం ఉన్నవారున్నారు.ఎన్ని అటుపోట్లు ఎదురైన వారు ఈ రంగాన్నే నమ్ముకుని ముందుకు సాగుతున్నారన్నారు.వారికి ప్రభుత్వం పూర్తి ≫2

కార్తీకం స్పెషల్స్

శైవ క్షేత్రాలకు ఆర్టీసీ ప్రత్యేక బస్సులు

విజయవాడ,నవంబరు13,ప్రభాతవార్త ప్రతినిధి: కార్తీక మాసంలో శైవక్షేత్రాల సందర్శన నిమిత్తే వెళ్లే యాత్రికులకు ఎపీఎస్‌ఆర్టీసీ మంచి కబురు చెప్పింది.విజయవాడ ఆర్టీసీ డిపోతో సహా పలు డిపోలను ఆయా ప్రాంతాలకు వెళ్లే భక్తుల రద్దీని, ప్రయాణ దూరాన్ని దృష్టిలో ఉంచుకుని ఈ బస్సు సర్వీసులు అందుబాటులోకి వస్తాయి.ముఖ్యంగా రాయలసీమ, మన్యం ప్రాంతాలనుంచి వెళ్ళే శైవ భక్తులకు ప్రయాణ సర్వీసులు అందుబాటులోకి తీసుకుని వస్తోంది.కార్తీక మాసం సందర్భంగా పంచారామ క్షేత్రాలకు వెళ్లే భక్తులతో పాటుగా.శబరిమల వెళ్లే భక్తులకు,అరుణాచలం వెళ్ళే భక్తుల కోసం ప్రత్యేకసర్వీసులు నడుపుతున్నట్లు ప్రకటించింది.వీటిని ఈ నెల19,26 తేదీలతో పాటు, డిసెంబరు 3,10తేదీల్లో నడిపేందుకు అన్ని ఏర్పాటు చేసింది. కార్తీక మాసంలో శివ క్షేత్రాలకు వెళ్లే భక్తుల సంఖ్యఅధికంగా ఉంటుంది,రవాణ సదుపాయాలు వారికి సౌకర్యంగా ఉండే రీతిలో అందుబాటులో ఉండని పరిస్థితి.ఇది గమనించిన ఏపీఎస్‌ఆర్టీ వారికి ఒకేరోజు పంచారామ ≫2

మందపాటి శేషగిరిరావు

నేటి నుంచి గ్రంథాలయ వారోత్సవాలు

విజయవాడ,నవంబరు13,ప్రభాతవార్తప్రతినిధి: జాతీయోద్యమంలో గ్రంథాలయాలు కీలక పాత్రను వహించాయని ఆంధ్రప్రదేశ్ గ్రంథాలయ పరిషత్ అధ్యక్షులు మందపాటి శేషగిరిరావు తెలిపారు.స్వాతంత్ర్య పోరాట స్ఫూర్తిని ప్రజల్లో కలిగించడానికి గ్రంథాలయ ఉద్యోమం సహకరించిందన్నారు. సామాజిక రుగ్మతలు,రాజ్యాంగ స్ఫూర్తిని నేటి యువతలో కల్పించడానికి ఈ నెల 14 నుంచి 20వ తేదీ వరకు జాతీయ గ్రంథాలయ వారోత్సవాలను గ్రామీణ స్థాయి నుంచి నగరాల వరకు నిర్వహిస్తున్నామని తెలిపారు.ఆయన మీడియాతో మాట్లాడుతూ సమకాలీన పరిస్థితులకు అనుగుణంగా రాష్ట్రంలో పల్లెల ≫2

తల్లికి వందనం..ఆడబిడ్డ నిధి

టిడిపి-జనసేన మేనిఫెస్టోలో వినూత్న పథకాలు!

రూపొందించవలసిన పథకాలపై ఉమ్మడి కమిటీ చర్చలు

'మినీ మేనిఫెస్టో' త్వరలోనే ప్రకటిస్తామన్న యనమల

అమరావతి, నవంబర్ 13, ప్రభాతవార్త ప్రతినిధి: టిడిపి-జనసేన పార్టీ మేనిఫెస్టో కమిటీ సమా వేశం టిడిపి జాతీయ కార్యాలయంలో సోమ వారం జరిగింది. టిడిపి నుంచి యనమల రామ కృష్ణుడు, పరుచూరి అశోక్‌బాబు, కొమ్మారెడ్డి పట్టాభిరామ్‌లు పాల్గొనగా, జనసేన తరపున ముత్తా శశిధర్, డి.వరప్రసాద్, ప్రొఫెసర్ కె. శరత్‌కుమార్ పాల్గొన్నారు. ఈసందర్భంగా యన మల మాట్లాడుతూ, ఇది కేవలం ప్రిలిమినరీ మీటింగ్ మాత్రమేనని, గతంలో బాబు షూ రిటీ, భవిష్యత్తుకు గ్యారెంటీ మినీఫోస్టో విడు దల చేయటం జరిగిందన్నారు. ఇందులో సూపర్ సిక్స్ అనేదానిపై ప్రచారం చేస్తున్నామని తెలి పారు. టిడిపి-జనసేన పొత్తు కుదిరిందని, మొద టి మీటింగ్ రాజమహేంద్రవరంలో పవన్, లోకేష్‌లుతోపాటు జాయింట్ యాక్షన్ కమిటీ మీటింగ్ జరిగిందని తెలిపారు. ఈసమావేశంలో ఉమ్మడి మేనిఫెస్టో ఉండాలని నిర్ణయం తీసుకు న్నామని అన్నారు.

సోమవారం టిడిపి జాతీయ కార్యాలయంలో టిడిపి-జనసేన పార్టీ మేనిఫెస్టో కమిటీ సమావేశ దృశ్యం

ఉమ్మడి మేనిఫెస్టో కోసం ఒక కమిటీ ఉండాలని, ఈ కమిటీలో రెండు పార్టీలకు సంబంధించిన ఆరుగురిని ఎంపికచేయటం జరిగిందన్నారు. గతంతో టిడిపి మినీ మేని ఫెస్టో ఇచ్చామని, టిడిపితోపాటు జనసేన కూడ కొన్ని పాయింట్స్ ఇస్తామని, ఆ పాయింట్స్ ఇస్తే యాడ్ చేస్తే బాగుంటుందని అనుకున్నామని తెలిపారు. టిడిపి తరపున 6 పాయింట్లు, జనసేన తరపున 6పాయింట్లు ఇచ్చామని తెలిపారు. రెండూ కలిపి చేసి డ్రాప్ మినీ మేనిఫోస్టోగా తయారు చేశామన్నారు. పై కమిటీ అప్రూవల్‌కు పంపుతామని, చాలా వరకు ఈ పాయింట్స్ ప్రజలకు ఉపయోగపడగలవు అని అన్నారు. సొసైటీలో అసమానతలు తొలగాలనేదే ఈ మినీ మేనిఫెస్టో ఉద్దేశ్యమని చెప్పారు.ఆర్థిక వ్యవస్థ బాగుపడాలని, రైతులకు మేలు జరగాలని , అన్నిరంగాల్లో ప్రజలు మహాశక్తివంతులవ్వాలని భావిస్తున్నామని తెలిపారు. అందుకే మహాశక్తి పథకం ద్వారాతల్లికి వందనం' పేరుతో ఇంట్లో ఎంత మంది పిల్లలు చదువుతుంటే వారందరికీ ఒక్కొక్కరికీ ఏడాదికి రూ.15వేలు, ఆడబిడ్డ నిధి నుంచి 18 ఏళ్లు నిండిన ప్రతి మహిళలకు నెలకు రూ.1,500, దీపంపథకం పేరుతో ప్రతి ఇంటికీ ఉచితంగా ఏడాదికి 3 గ్యాస్‌సిలెండర్లు, మహిళలకు ఉచిత బస్సు ప్రయాణం, ' యువగళం' ద్వారా 20లక్షల మందియువతకు ఉపాధి కల్పించటం, నిరుద్యోగులకు యువగళం నిధి ద్వారా నెలకు రూ.3వేల నిరుద్యోగ భృతి ఇవ్వటం, సౌభాగ్య పథకం ద్వారా చిన్న, మధ్యతరహా పరిశ్రమలకు అంకుర సంస్థలకు ప్రాజెక్టు వ్యయంలో 20శాతం గరిష్టంగా రూ.10లక్షల వరకు సబ్సిడీ ఇచ్చే విషయాన్ని జనసేనపార్టీ ≫10

లొంగిపోయిన ప్రవీణ్ కుమార్

ఇంటి వద్ద మీడియా సమావేశం జరుగుతుండగా వచ్చిన పోలీసులు
స్వయంగా లొంగిపోతానంటూ ర్యాలీగా వచ్చిన ప్రవీణ్

ప్రొద్దుటూరు క్రైం, నవంబరు 13, ప్రభాతవార్త: ప్రొద్దుటూరు టీడీపీ ఇన్‌ఛార్జి డా.జీవీ ప్రవీణ్ కుమార్‌రెడ్డి సోమవారం త్రీటౌన్ పోలీసు స్టేషన్‌లో పోలీసుల ఎదుట లొంగిపోయారు. గత నెల 28వ తేదీన ప్రొద్దుటూరు పట్టణం గాంధీ రోడ్డులో టీడీపీ తెలుగు యువత అధ్యక్షుడు భరత్‌కుమార్‌రెడ్డి వైసీపీ కార్యకర్త బెనర్జీల మధ్య జరిగిన ఘర్షణ చివరకు కొడవలితో దాడి చేసేంత వరకు వెళ్లింది. అందరూ చూస్తుండగానే భరత్ కుమార్‌రెడ్డి టెంకాయలు కొట్టే కొడవలితో బెనర్జీపై దాడి చేయడం ఈ కేసులో మూడో నిందితునిగా కుట్ర దారునిగా ప్రొద్దుటూరు టీడీపీ ఇన్‌ఛార్జి ప్రవీణ్‌కుమార్‌రెడ్డిని పోలీసులు చేర్చడం తెలిసిందే. సంఘటన జరిగిన రోజు ప్రవీణ్‌కుమార్‌రెడ్డి,తాను తన స్వగ్రామమైన కోగటంగ్రామంలో ఓ పూజా కార్యక్రమంలో ≫2

తాళ్లరేవు మండలంలో ఘోర ప్రమాదం ముగ్గురు దుర్మరణం

ఉమ్మడి తూర్పుగోదావరిజిల్లా బ్యూరో, కాకినాడ , నవంబర్ 13, ప్రభాతవార్త: తాళ్లరేవు మండలం 216జాతీయ రహదారిపై లచ్చిపాలెంవద్ద ఘోర రోడ్డుప్రమాదం జరిగింది. రోడ్డు ప్రక్కన ఆగి ఉన్న ఇటుకల లోడుతో ఉన్న ట్రాక్టరును కాకినాడ వైపుకు వెళ్తున్న మోటారు సైకిలు ఢీకొట్టడంతో మోటారు సైకిలుపై ప్రయాణిస్తున్న నలుగురు వ్యక్తుల లో ముగ్గురు సంఘటనా స్థలంలోనే మృతి చెందారు.మరొక వ్యక్తికి తీవ్రమైన గాయాలయ్యాయి. గాయపడిన వ్యక్తిని తాళ్ళరేవు ఆసుపత్రికి తరలించారు. మృతిచెందిన వారిలో తాళ్ళరేవు మండలం తాళ్ళరేవు పంచాయతీ రచ్చవారిపేటకు చెందిన ఓలేటి శ్రీను, వైదాడి రాజు కాగా, ఐ.పోలవరం మండలం ఎదుర్లంక జగనన్న కాలనీకి చెందిన పాలెపు ప్రసాద్ ఉన్నారు. ప్రమాదంలో తీవ్రంగా గాయపడిన రచ్చ శ్రీను తాళ్ళరేవు బైపాస్‌లోనే ఒక ప్రైవేట్ హాస్పిటల్‌కు తరలించి అక్కడ నుండి మెరుగైన వైద్యం నిమిత్తం కాకినాడకి తరలించారు. నలుగురు పెయింటింగ్ పనులు చేసుకుంటుండగా, నలుగురు ఒకే బండిపై వెళ్తూ ఆగి ఉన్న ట్రాక్టర్‌ను బలంగా ఢీకొట్టి ఊహించని ప్రమాదానికి గురయ్యారు. తమ బిడ్డలు కళ్లెదురుగా విగత జీవులుగా పడి ఉండటంతో వారి కుటుంబ సభ్యుల రోదనలు మిన్నంటాయి. సంఘటనా స్థలానికి కాకినాడ డిఎస్పి పి.మురళీకృష్ణ, సిఐ కె శ్రీనివాస్ చేరుకుని ప్రమాదానికి గల కారణాలను విచారించారు. ఈ ఘటనపై కోరంగి ఎస్సై రవికుమార్ కేసు నమోదు చేసి దర్యాప్తు చేస్తున్నారు.

'సంక్షేమం'లో కొత్తపుంతలు

'వై ఎపి నీడ్స్ జగన్' కార్యక్రమానికి విశేష స్పందన

అందరికి ఆరోగ్యసేవల కోసం 'జగనన్న సురక్ష'

విజయవాడ,నవంబరు13,ప్రభాతవార్తప్రతినిధి: రాష్ట్రంలో ప్రభుత్వం చేపడుతున్న సంక్షేమాభివృద్ధి పథకాలకు విశేష స్పందన లభిస్తుందని వైకాంగ్రెస్ పార్టీ రాష్ట్ర కారాయలయ వర్గాలు ప్రకటించాయి.ువైఏపీ నీడ్స్ జగన్" కార్యక్రమమే ఇందుకు నిదర్శనమని ఆ వర్గాలు విడుదల చేసిన సమాచార ప్రకటనల్లో స్పష్టం చేసాయి.సంక్షేమం అభివృద్ధి లక్ష్యంగా ప్రభుత్వ గత 53 నెలలుగా ముందుకు అడుగులు వేస్తోంది.కోవిడ్ వంటి ఆరోగ్యంశాలు ఇబ్బందిపెట్టినా,ఆర్థిక వ్యవస్థపై తీవ్ర ప్రభావం చూపినప్పటికి సీఎం జగన్ ఆధ్వర్యంలో ప్రభుత్వం ముందుకు సాగుతుంది. నిరంతరం సంక్షేమ పథకాలను అడ్డుకోవడానికి కొందరు న్యాయపరమైన సమస్యలు సృష్టించినా, అన్ని కేసులను క్లియర్ చేసుకుంటూ ప్రతి స్కిమ్‌ను కొనసాస్తుంది. విద్యా.వైద్యం. ,స్త్రీ .శిశుసంక్షేమం,మహిళా సాధికారిత, అమ్మఒడి, పాలవెల్లువ ఇటువంటి కార్యక్రమాలను కొనసాగిస్తోంది.దీనికి తోడు సంక్షేమ కార్యక్రమాలు అం దరికి అందుతున్నాయా?లేదా? అందని వారికి వాటిని అందించేందుకు సీఎం జగన్ నేరుగా ప్రజాప్రతినిధులను ఇంటింటికి పంపిస్తున్న అం దుకోసం సీఎం నిర్దేశించినదే గడప, గడపకు కార్య క్రమం.దానికి అనుసరణగా జగ నన్నకు చెబుదాం,జగనన్నసురక్ష కార్యక్రమాలు విజయవంతంగా అమలు చేసారు.ఆరోగ్యసేవలు అంద రికి అందించేందుకు జగనన్న సురక్ష,ఆరోగ్య శిబి రాలు నిర్వహించారు. వీటి నడుమ సామా జిక సాధికారిక యాత్రను నిర్వహిస్తున్నారు.సీఎం జగన్ ఆదేశాలతో నిర్వహించిన కార్యక్రమాలే! తాజాగా సీఎం జగన్ ఆదేశాలకు అనుగుణంగా అధికార యంత్రాంగం.పార్టీ కార్యకర్తలు తమ, తమ పరిధిల్లో 'వై ఏపీ నీడ్స్ జగన్' కార్యక్ర మాన్నిఅమలులోకి తీసుకుని వచ్చారు.ఈ కార్యక్రమా నికి మంచి స్పందన లభిస్తోందని అధికార పార్టీ స్పష్టం చేసారు.ఈ కార్యక్రమానికి వస్తున్న స్పందనపై ఆ పార్టీ వర్గాలు సామాజిక మాధ్యమాల్లో భారీగా పోస్టు లు చేస్తున్నాయి. ఇందుకు సంబంధించి సీఎం జగన్ ఫోటోను విశేషంగా ట్రెండ్ చేస్తున్నాయి,అంతే కాకుండా ప్రభుత్వం అమలు చేస్తున్న నవరత్నాలు సంక్షే మాభివృద్ధి కార్యక్రమాలను, ఎటువంటి ప్రచారం లేకుండా భారీ రోడ్లు,అంతర్గదారులు, వంతెనల నిర్మాణం చేసుకుంటూ పోతున్న సీఎం జగన్ కార్యక్రమాలను ఈ ఫోటో ట్రెండ్ చేస్తు న్నారు. ఈ ట్రెండింగ్‌ను ఎక్కువ 'వై'(ట్వీటరు) వేదికగా వీటికి రాష్ట్రంలోను,దేశవ్యాప్తంగా కోట్ల సంఖ్యలో వ్యూస్ లభిస్తున్నట్లు పార్టీ వర్గాలు తెలిపాయి. అంతేకాకుండా నేరుగా 'వైఏపీ నీడ్స్ జగన్'కార్య క్రమంలో భాగంగా ప్రజల వద్దకు వెళ్ళితేను అదే స్పందనలభిస్తుందని పార్టీ వర్గాలు తెలిపారు.

సోమవారం నాంపల్లి బజార్‌ఘాట్‌లోని ఓ భవనంలో చెలరేగిన మంటలు

హైదరాబాద్‌లో భగ్గుమన్న భవనం 9మంది మృతి

అపార్ట్‌మెంట్ సెల్లార్‌లోని రసాయన డ్రమ్ములు అంటుకొనడంతో వ్యాపించిన మంటలు

ఘటనా స్థలాన్ని పరిశీలించిన మంత్రులు

హైదరాబాద్, నవంబర్ 13, ప్రభాతవార్త: హైదరాబాద్‌లో మరో భారీ అగ్ని ప్రమాదం సంభవించింది. నాంపల్లిలోని బజార్‌ఘాట్‌లో జనవాసం ఎక్కువగా వుండే చోట ఓ అపార్ట్‌మెంట్ సెల్లార్‌లో రసాయన డ్రమ్ముల్లో ఆకస్మికంగా చెలరేగిన మంటల కారణంగా నాలుగు అంతస్తుల వరకు మంటలు వ్యాపించడంతో అందులో నివసిస్తున్న తొమ్మిది మంది మరణించగా మరో పది మంది గాయపడ్డారు. సోమవారం ఉదయం 9.15గంటల సమయంలో జరిగిన ఈ దుర్ఘటన నగరంలో సంచలనం రేపింది. ప్రమాదంకారణంగా బజార్‌ఘాట్ నుంచి నీలోఫర్ ఆసుపత్రికి వెళ్లే మార్గంతోపాటు మరో రెండు మార్గా లను పోలీసులు మూసివేశారు. మంటల కారణంగా రెండుగంటల పాటు సమీపంలోని ≫2

ఢిల్లీలో మరింత పెరిగిన కాలుష్యం 9లో

హిమాచల్‌ప్రదేశ్‌లోని లెప్చాలో జవాన్లతో కలిసి దీపావళి వేడుకలలో పాల్గొన్న ప్రధాని మోడీ

శైవ క్షేత్రాలకు ఆర్టీసీ ప్రత్యేక బస్సులు

క్షేత్రాలను సందర్శించే విధంగా ప్రత్యేక ఆర్టీసీ బస్సులను నడిపేందుకు సిద్ధమైంది. ఈ నెల 19వ తేది ఆదివారం మధ్యాహ్నం 3గంటలకు పార్వతీపురంలో బస్సు బయలు దేరుతుంది. సోమవారం ఉదయం అమరావతి(రాజధానికాదు) అమరేశ్వరుడు, భీమవరం- భీమేశ్వరుడు, పాలకొల్లు క్షీర రామలిం గేశ్వరుడు, ద్రాక్షారామం- భీమలింగేశ్వరుడు, సామర్లకోట- కుమార లింగేశ్వరుడిని దర్శించుకునే విధంగా ఏర్పాట్లు చేసినట్లు, అల్ట్రా డీలక్స్‌లో ఒక్కొక్కరికి రూ.2,150 చార్జీ గా నిర్ణయించినట్లు ఆర్టీసీ అధి కారులు తెలిపారు. అయ్యభక్తులకు మండల దీక్ష ఇరుముడులు సమర్పించడానికి వీలుగా ఆరు రోజుల యా త్ర సాగేలా ప్రత్యేక సర్వీసులు ఆర్టీసీ నడుపుతొంది. కాణిపాకం, శ్రీపురం, అరుణాచలం, పళని, ,ఎరుమేలి, శబరిమల, మధురై. కంచి, తిరుపతి, విజయవాడలోని ప్రసిద్ధ ఆలయాల సందర్శనకు వీలుగా యాత్ర ప్లాన్ చేసారు. ఈ టూర్ వెళ్ళేవారి కోసం సూపర్ లగ్ జరీకి రూ.7,300లు, అల్ట్రా డీలక్స్ రూ.7200లు చార్జీని నిర్ణయించారు. అరుణాచలం కుడా పెద్ద సంఖ్యలో భక్తులు తరలిఆ ¯ త్తుంటారు. తమిళనాడులోని అరుణాచలంలో గిరిప్రదక్షిణకు ఎంతో ప్రాధాన్యత ఉంది. ఆ భక్తులకు అను గుణంగా కడప జిల్లాలోని వివిద డిపోలు నుంచి ఈ నెల 26వ తేదిన ప్రత్యేక సర్వీసులు నడపనున్నట్లు ఏపీఆర్టీసీ ప్రకటించింది. జమ్మలమడుగు డిపో నుంచి బయలేర్దనున్న ఈ ప్రత్యేక బస్సు ప్రొద్దుటూరు., మైదుకూరు, కడప, కాణిపాకం, గోల్డెన్ టెంపుల్ మీదుగా అరుణచలం చేరుకుంది. టిక్కెట్ ధర ఆఫ్ అండ్ డౌన్‌ను రూ.1557కి నిర్ణయించారు. మైదుకూరు డిపో నుంచి ఉదయం 6గంటలకు, ఉదయం 7, సాయంత్రం ఆరుగంటలకు ప్రత్యేక సర్వీసులు బయలు దేరతాయి, టికె ట్టు ధర రూ.1135 ,రూ.1414గా పేర్కొన్నారు. బద్వేలు డిపో నుంచి పోరుమామిళ్ళలో ఉదయం 5.30లు, ఆరుగంటలకుఉ సర్వీసులు బయలుదేరాయి. పెంచలకోన, శ్రీకాళహస్తి, గోల్డెన్ టెంపుల్, కాణిపాకం మీదుగా వెళ్తాయి. ఈ సర్వీసుల ధర టిక్కెట్టు ధర రూ.1566 ,రూ.1475గా నిర్ణయించారు. కడప డిపో నుంచి ఉదయం 5గంటలకుఉ మరో ప్రత్యేక బస్సు నడుపుతారు. టిక్కెట్ ధర రూ..1072 ఖరారు చేసారు. పులివెందుల డిపో నుంచి ఉదయం 7గంటలకు బయలు దేరి పీలేరు, ,గోల్డెన్ టెంపుల్ మీదుగా వెళ్ళే సర్వీసుకు టిక్కెట్ ధర రూ.1242గా ప్రొద్దుటూరు డిపో నుంచి సాయంత్రం 6గంటలకు బయల్దేరి కడప మీదుగా వెళ్ళే ప్రత్యేక బస్సుకు టిక్కెట్టు ధర రూ.1273గా ఆర్టీపీ నిర్ణయించింది. కర్నూలు, తిరుపతి బస్ డిపోలనుంచి నేరుగా మరిన్ని అరుణాచలం బస్సులు ఏర్పాటుకు ఆర్టీసీ చర్యలు చేపట్టింది. విజయవాడ నుంచి ఆయా ప్రాంతాలకు వెళ్ళే వివరాలు ఆర్టీసీ వెబ్‌సైటులో లభిస్తాయి.

ప్రత్యామ్నాయ పంటలకు ప్రోత్సాహం

స్థాయిలో అండగా ఉండాలన్నారు. వారితో పాటుగా కౌలు రైతులకు మనం అన్ని విధాలుగా సహకరించాలన్నారు. సూక్ష్మసేద్యానికి అవసరమైన పరికరాలను రేటును ఎప్పటికప్పుడు పున:సమీక్షిస్తూ, తగిన ధరకు వాటిని వీలు చిక్కుతుందన్నారు. దీని వలన గణనీయంగా రేటు తగ్గుతుందన్నారు. అంతేకాకుండా ఈ విధానం ఆర్థికంగా ఇబ్బంది కాదని గుర్తింపు కలిగిస్తే రైతులకు మరింతగా అందు బాటులోకి తీసుకుని వచ్చే అవకాశం ఉంటుందన్నారు. కేంద్ర ప్రభుత్వం, రాష్ట్ర ప్రభుత్వం రాయితీలను పరిగణలోకి తీసుకుని లెక్కిస్తే, ఎంత రేటులో డ్రిప్, స్ప్రింక్లరు వ్యవస్థలు అందుబాటులోకి వస్తాయన్న దానిపై ఒక అవగాహన వస్తుందన్నారు. ప్రతి ఆరీ ¬కెలోను సేంద్రీయ, సహజ వ్యవసాయ పద్ధతులను పెంపొందించే దిశలో రైతులకు అవగాహన కల్పించాలన్నారు. అందుకు అనుగుణంగా వ్యవసాయ పరికరాలను ప్రతికస్టమ్ హైరింగ్‌సెంటరు(సీహెచ్‌సీ)లో ఉంచాలన్నారు. రాష్ట్రంలో సన్న, చిన్నకారు రైతాం గానికి పూర్తిస్థాయిలో ప్రయోజనాన్ని కల్పించే దిశలో ప్రభుత్వం వ్యవసాయం, ఉద్యానపంటల సాగులో విప్లవాత్మక మార్పులను తీసుకుని వస్తోందని ముఖ్యమంత్రి వైఎస్ జగన్మోహనరెడ్డి తెలిపారు.

నేటి నుంచి గ్రంథాలయ వారోత్సవాలు

నుంచి గ్రంథాలయాలను ఆధునీకరిస్తున్నట్లు తెలిపారు. జాతీయోద్య మంలో గ్రంథాలయాలు నిర్వహించిన పాత్ర మరువలేనిదన్నారు. ఆ నాటి ఉద్యమం పామరులైన సైతం దేశభక్తిని అర్థమయ్యే దిశలో వివరించిందన్నారు. స్వాతంత్ర ఉద్యమానికి ఈ ఉద్యమం ఊతంగా నిలిచిందన్నారు. సీఎం జగన్ పల్లె ప్రగతికి గ్రంథాలయాలను గుర్తించి. అభివృద్ధి చేస్తున్నారన్నారు. ఆధునీక విధానాలతో ప్రపంచాన్ని పల్లెలకు దగ్గర చేస్తున్నారన్నారు. విదా య, వైద్య, వైజ్ఞానిక రంగాల్లో పల్లెలకు పలు సదుపాయాలు అందుబాటులోకి తీసుకురి వస్తున్నారన్నారు. సీఎం జగన్ ఆదేశాలకు అనుగుణంగా గ్రామీణ గ్రంథాల యాలకు సైతం ఇంటర్నెట్ సదుపాయంతో పాటుగా డిజిటలైజేషన్ చేస్తున్నామని తెలిపారు. ఇందులో భాగంగానే గ్రంథాలయాల అవశ్యకతను వివరిస్తూ గ్రంథాలయ వారోత్స వాలను నిర్వహిస్తున్నట్లు తెలి పారు. సీఎం జగన్ ఆశయాలకు అనుగుణంగా సామాజిక స్పృహను, విద్యావశ్యకతను వివరించే దిశలో వారోత్స వాలను నిర్వహిస్తామన్నారు. రాష్ట్ర స్థాయిలో గ్రంథాలయ వారోత్సవాలను విజయ వాడతో సహా ప్రధాన నగరాల్లో అట్టహాసంగా ప్రారంభిస్తామన్నారు. ప్రతి గ్రంథాలయంలోను వారం రోజుల పాటు ఈ ఉత్స వాలు జరుగుతాయన్నారు.

హైదరాబాద్‌లో భగ్గుమన్న భవనం

బస్తీవాసులు తీవ్ర ఇబ్బందులకు గురయ్యారు. మృతుల్లో నాలుగు రోజుల పసికందు సహా ఒకే కుటుంబానికి చెందిన నలుగురు వుండగా ఘటనా స్థలంలో 21 మందిని అగ్నిమాపక శాఖ సిబ్బంది కాపాడారు. కాగా ఈ ప్రమాదంపై పోలీసులు కేసు నమోదు చేయగా దీనిపై వేరుగా విచారణ చేబట్టిన అగ్నిమాపక శాఖ ప్రమాదం జరిగిన భవనానికి ఫైర్ సేఫ్టీ అనుమతిలేవని, రసాయన డ్రమ్ముల కార ణంగానే మంటలు చెలరేగాయని తేల్చింది. కాగా ప్రమాద స్థలాన్ని మంత్రులు కెటిఆర్, తలసాని శ్రీనివాస యాదవ్‌లు సందర్శించారు. మృతుల కుటుంబాలకు ఐదు లక్షల రూపాయల ఎక్స్‌గేషియా చెల్లిస్తామని మంత్రి కెటిఆర్ తెలిపారు. కాగా ఈ ప్రమాదంపై గవర్నర్ తమిళిసై, సిఎం కెసిఆర్‌లు తీవ్ర దిగ్భ్రాంతి వ్యక్తం చేశారు. ప్రమాదంలో మరణించిన వారికి వారు సంతాపం తెలిపారు. గాయపడ్డ వారికి మెరుగైన వైద్యం అందించాలని సిఎం కెసిఆర్ అధికారులను ఆదేశించారు. నాంపల్లి ఘటనపొ తెలంగాణ పిసిసి అధ్యక్షుడు రేవంత్‌రెడ్డి, బిజెపి తెలంగాణ రాష్ట్ర అధ్యక్షుడు కిషన్‌రెడ్డి తీవ్ర దిగ్భ్రాంతి వ్యక్తం చేశారు. మంటలు చెలరే గిన సమయంలో రసాయన డ్రమ్ములు పెద్ద సంఖ్యలో వుండడంతో మంటలతో పాటు పొగ ఒక ఉదుటన ఉవ్వెత్తున ఎగసిపడి నాలుగవ అంతస్తు వరకు వ్యాపించింది. దీంతో మొదటి అంతస్తు నుంచి మూడవ అంతస్తు వరకు గల 12 ఫ్లాట్‌లలో అద్దెకు వుంటున్న వారు పొగకారణంగా ఊపిరాడక ఉక్కిరిబిక్కిరి అయ్యారు. ఇంతలో అ గ్ని ప్రమాదంపై సమాచారం అందుకున్న అగ్నిమాపక శాఖ అధికారులు హుటాహుటిన 12 ఫైర్ ఇంజిన్లను ఘటనా స్థలికి తరలించి రెండు గంటల పాటు శ్రమించి మ ంటను ఆర్పివేశాయి. ఇదే సమయంలో అగ్నిమాపక శాఖ సిబ్బంది సెల్లార్‌లోని రసాయనాల డ్రమ్ములపై నీళ్లు చల్లి, వాటిని బయటకు తీసుకువచ్చారు. దీంతో పాటు భ వనంలోని ఒకటి, రెండు, మూడవ అంతస్తులో గల 12 ఫ్లాట్లలో వుంటున్న 21 మందిని రక్షించారు. మొదటి, మూడవ అంతస్తులో పొగ కారణంగా తీవ్ర అస్వస్థతకు గురైన ఏడుగురు తమ గదుల్లోనే స్పృహ కోల్పోగా వారిని అగ్నిమాపక శాఖ సిబ్బంది బయటకు తీసుకురాగా అప్పటికే వారు చని పోయారు. వీరితో పాటు స్పృహ కోల్పోయిన మరో 12 మందిలో ఇద్దరు ఆసుపత్రికి తరలిస్తుండగా చని పోయారు. మరో పది మందిని ఉస్మానియా ఆసుపత్రిలో చేర్పించి చికిత్స అందిస్తున్నారు.

లొంగిపోయిన ప్రవీణ్ కుమార్

ఉన్నట్లు తనకు దాడికి సంబంధంలేదని తనకు తెలియ దని చెప్పారు. కుట్ర పూరితంగా తనపై ఎమ్మెల్యే కేసు పెట్టించారన్నారు. టీడీపీ పొలిట్ బ్యూరో సభ్యుడు ఆర్.శ్రీనివాసరెడ్డి మాజీ ఎమ్మెల్యే వీర శివారెడ్డి, మాజీ ఎమ్మెల్సీ దేవగుడి నారాయ ణరెడ్డి, పుత్తా నరసింహారెడ్డి, టీడీపీ రాష్ట్ర నాయకులతో కలిసి ప్రవీణ్ కుమార్‌రెడ్డి స్వగృహంలో సోమవారం మీడియా సమావేశం నిర్వహించారు. ఈ విషయం తెలుసు కున్న ప్రొద్దుటూరు ఇన్‌ఛార్జి డీఎస్పీ వంశీధర్ గౌడ్, సీఐ శ్రీకాంత్, వెంకటరమణ, ఎస్సైలు పెద్దఎత్తున ప్రవీణ్‌కు మార్‌రెడ్డి ఇంటికి వచ్చారు. విలేకరుల సమావేశంలోకి వచ్చిన వీరిని చూసిన టీడీపీ నాయకులు అధికార పార్టీకి వ్యతిరేకంగా నినాదాలు చేశారు. ప్రవీణ్‌కుమార్‌రెడ్డిని అరెస్టు చేస్తున్నట్లు డీఎస్పీ తెలపడంతో మొదట ఈ సం ఘటనకు కారణమైన బెనర్జీ వ్యవహరించిన తీరు ఓనర్సును బెనర్జీ బెదిరిస్తున్నట్లు భరత్‌కు మార్‌రెడ్డికి చెప్పడం వల్లే బెనర్జీ భరత్‌కుమా ర్‌రెడ్డిని తీవ్రంగా దూషించాడని ఇందుకు కార ణమైన బెనర్జీ కాల్ లిస్టు తీయాలని ప్రవీణ్ కుమార్ రెడ్డి డిఎస్పీని కోరారు. అలాగే తను ఎవరితో మాట్లాడుతున్నది తన కుటుంబ సభ్యు లు ఎవరెవరితో మాట్లాడుతున్న విషయాన్ని సెకండ్లలో ప్రొద్దుటూరు ఎమ్మెల్యే రాచమల్లు శివప్రాద్‌రెడ్డి చెబుతున్నారని కాల్‌లిస్టు ఎలా వారు తీస్తున్నారు. వారిపై కూడా విచారణ చేసి కేసునమోదు చేయాలని డిమాండ్ చేశారు. అనం తరం అరెస్టు చేసిన ప్రవీణ్‌కుమార్‌రెడ్డిని పోలీసు జీపు ఎక్కిస్తుండగా తానే పోలీసు స్టేషన్‌కు వచ్చి లొంగిపోతానని టీడీపీ నాయ కులతో కలిసి పోలీసు స్టేషన్‌కు ర్యాలీగా వెళ్లారు. అనంతరం ప్రవీణ్‌కుమార్‌రెడ్డిని అరెస్టు చేసిన పోలీసులు వైద్య పరీక్షలు నిమిత్తం ప్రొద్దుటూరు జిల్లా ఆసుపత్రికి తరలించారు. అక్కడి నుంచి జడ్జీ ఎదుట హాజరుపరిచి రిమాండ్‌కు తరలించారు.

దేశంలో కరోనా తాజా కేసులు-17

ప్రభాతవార్త ప్రధాన ప్రతినిధి హైదరాబాద్, నవంబర్13: భారత్‌లో కరోనా వైరస్ వ్యాప్తి కొనసాగుతోంది. గడిచిన 24 గంటల్లో దేశవ్యాప్తంగా 17 కేసులు నమోదయ్యాయి. మృతి నమోదు కాలే దు. ఇప్పటివరకు దేశంలో కరోనా బారిన పడిన మొ త్తం బాధితుల సంఖ్య 4,50,01,456కు చేరిందని కేంద్రఆరోగ్య, కుటుంబ సంక్షేమ శాఖ వెల్లడించింది.

వారం - వర్జ్యం

తేది : 14-11-2023, మంగళవారం
శ్రీ శోభకృత్ నామ సంవత్సరం,
కార్తీక మాసం, దక్షిణాయనం,
శరదృతువు, శుక్లపక్షం
కార్తీక శు.పాడ్యమి మ.2.36
అనూరాధ రా.3.24
వ.ఉ.7.23-8.59, దు.రా.8.27-9.12
2) రా.10.36-11.26
శుభసమయం ఉ.10.40-11.30, స్వాతి కార్తె
రాహుకాలం మ.3.00-4.30 వరకు

వార్తాఫలం

మేషం : స్పెక్యులేషన్‌కు కావాలనే దూరంగా ఉంటారు. ఆర్థిక స్థితిగతులపైన దృష్టిని సారిస్తారు.

వృషభం : సంతాన పురోభివృద్ధి మనస్సంతోషానికి కారణం అవుతుంది. వాహనయోగ సూచన

మిథునం : విదేశీయాన వ్యవహారాలు సానుకూలపడతాయి. ఆరోగ్యపరంగా జాగ్రత్తలు అవసరం.

కర్కాటకం : కీలక వ్యవహారాలలో ఏర్పడిన ప్రతిబంధకాలు తొలగిపోతాయి. ధనలాభం.

సింహం : ఆధ్యాత్మిక సంబంధమైన కార్యక్రమాలలో పాల్గొంటారు. మౌనాన్ని ఎక్కువగా పాటిస్తారు.

కన్య : చెల్లింపులకు గాను వత్తిడి అధికమవుతుంది. సన్నిహిత వర్గం వలన లబ్ధి పొందగలుగుతారు.

తుల : ఆదాయ మార్గాలను వృద్ధి చేసుకోవడానికి గాను క్రొత్త ప్రణాళికలను రూపొందించుకుంటారు.

వృశ్చికం : ఉపకారానికి ప్రత్యుపకారం లభిస్తుంది. మధ్యవర్తి వ్యవహారాలు లాభిస్తాయి.

ధనుస్సు : మాట మీద నిలబడే వ్యక్తిగా పేరును పొందుతారు. మార్పులను ఆమోదించరు.

మకరం : న్యాయపరమైన వివాదాలకు సంబంధించి కొన్ని ఋజువులు లభిస్తాయి.

కుంభం : అదృష్టాని కన్నా కృషిని ఎక్కువగా నమ్ముకుంటారు. చతుర సంభాషణలు సాగిస్తారు.

మీనం : అనుకూలమైన ఉత్తర్వులను అందుకుంటారు. తనఖాలు ప్రధాన ప్రస్తావనాంశాలవుతాయి.

- శ్రీమతి ములుగు శివజ్యోతి, కోఠి, హైదరాబాద్

SINGAM KUIL BLUE SUNDAY
DrawDate on:12/11/23

DAY - SINGAM SERIES Dr No:212
1st Prize Rs.100000/- 913985
2nd Prize Rs.7000/- 93219
3rd Prize Rs.3500/-
14620 23100 27375 39930 52825
57171 66400 80723 85148 92451
4th Prize Rs.200/-
0787 2122 4328 4443 5582 5666 6223
7297 9422 9563
5th Prize Rs.100/-
0270 0362 0741 3696 3828 6065 6969
7302 7379 7736
6th Prize Rs.50/-
0214 2207 3732 5367 6541 7329 8300
0239 2290 3888 5424 6548 7347 8355
0340 2379 4115 5443 6615 7387 8419
0414 2619 4250 5628 6616 7422 8746
0445 3069 4257 5665 6660 7469 8811
0541 3116 4454 5828 6732 7691 8987
0784 3148 4473 6008 7002 7785 9480
0811 3490 4539 6047 7028 7828 9537
0862 3500 4613 6104 7055 7840 9709
1191 3518 4622 6108 7060 7914 9792
1201 3522 4640 6144 7107 7998
1229 3535 4648 6210 7134 8078
1901 3540 4825 6214 7208 8142
1995 3709 4904 6477 7283 8148
2147 3715 5275 6527 7322 8205

DAY - KUIL SERIES Dr No:212
1st Prize Rs.100000/- 461749
2nd Prize Rs.7000/- 25226
3rd Prize Rs.3500/-
04585 05360 28404 34617 54156
66231 70623 89089 93553 95341
4th Prize Rs.200/-
2153 2970 3840 5135 5450 6789 7493
7866 8287 9462
5th Prize Rs.100/-
0178 1754 1974 3853 5780 5984 6872
8096 9142 9155
6th Prize Rs.50/-
0021 1431 2628 4237 5882 7506 8869
0082 1513 2631 4286 5890 7561 8881
0441 1555 2833 4493 5917 7601 9066
0637 1576 2906 4566 5918 7640 9103
0655 1645 2921 5025 6114 7686 9465
0679 1672 2926 5052 6225 7702 9610
0892 1700 2930 5063 6237 7790 9790
0908 1708 2957 5310 6466 7792 9817
0962 1790 3047 5317 6845 7913 9905
0991 1845 3075 5324 6866 8008 9932
1076 1920 3099 5346 6925 8080
1112 2052 3643 5477 6926 8272
1225 2188 3721 5706 7128 8420
1273 2388 4107 5735 7309 8423
1424 2496 4231 5878 7350 8802

ROSA DEAR SILVER SUNDAY
DrawDate on:12/11/23

DAY - ROSA SERIES Dr No:212
1st Prize Rs.100000/- 857518
2nd Prize Rs.7000/- 51889
3rd Prize Rs.3500/-
07120 29989 35143 36409 43119
59660 66181 80698 82362 85628
4th Prize Rs.200/-
3039 3605 4846 5141 5855 5932 7219
8037 8753 8796
5th Prize Rs.100/-
0280 0951 1066 2449 2647 3260 4872
5120 7241 9435
6th Prize Rs.50/-
0025 1818 2795 4458 5737 7607 8611
0095 1832 2909 4666 5820 7683 8740
0148 1983 2924 4713 5837 7696 8924
0156 2040 3041 4738 6027 7863 9075
0211 2058 3159 4740 6120 7937 9364
0320 2154 3221 4891 6189 8090 9546
0411 2227 3269 4931 6472 8152 9632
0512 2306 3331 5021 6628 8165 9820
0827 2339 3563 5099 6786 8228 9834
0893 2526 3600 5308 6907 8252 9880
0912 2539 3963 5397 6928 8415
1040 2621 3979 5431 7070 8483
1478 2629 4102 5534 7079 8490
1556 2707 4108 5609 7275 8519
1711 2787 4169 5649 7319 8563

DAY - DEAR SERIES Dr No:212
1st Prize Rs.100000/- 972176
2nd Prize Rs.7000/- 78094
3rd Prize Rs.3500/-
04419 29738 30853 56386 59487
74075 80389 91045 93270 97712
4th Prize Rs.200/-
1423 2391 2544 3138 3715 3972 5934
6959 8464 9971
5th Prize Rs.100/-
0182 0609 0937 1274 5909 6022 6943
7626 7675 7709
6th Prize Rs.50/-
0005 1188 2734 3842 5403 6941 8171
0024 1221 2791 3853 5503 7014 8348
0029 1223 2792 3866 5672 7079 8406
0167 1224 2846 3971 5679 7382 8570
0258 1271 2924 4029 5695 7405 9005
0328 1364 3000 4066 5778 7457 9018
0396 1830 3200 4192 5984 7520 9029
0426 1944 3213 4265 6013 7546 9366
0467 2344 3218 4306 6046 7916 9443
0491 2509 3244 4767 6136 7981 9882
0909 2522 3273 4883 6391 7983
0920 2559 3419 4993 6410 8005
0972 2615 3733 5142 6419 8020
1026 2618 3736 5170 6887 8037
1104 2636 3738 5359 6932 8126

SINGAM KUIL YELLOW MONDAY
DrawDate on:13/11/23

DAY - SINGAM SERIES Dr No:213
1st Prize Rs.100000/- 637723
2nd Prize Rs.7000/- 24519
3rd Prize Rs.3500/-
09796 18741 22610 25858 31598
38733 50772 56413 60598 74364
4th Prize Rs.200/-
1730 2609 2836 4165 5312 7206 8208
8684 8772 9512
5th Prize Rs.100/-
0948 1026 1623 2133 3852 7030 7577
7583 8463 9843
6th Prize Rs.50/-
0005 1745 3519 4645 5984 7133 9381
0058 1916 3613 4750 6030 7154 9409
0069 2179 3638 4784 6328 7312 9440
0081 2332 3639 4883 6357 7464 9520
0112 2353 3675 4942 6360 7754 9785
0408 2495 4009 5033 6430 7769 9808
0497 2551 4022 5066 6472 7809 9906
0664 2991 4167 5167 6499 8495 9927
0785 3088 4308 5287 6700 8742 9952
0857 3099 4401 5659 6802 8879 9994
1017 3151 4410 5662 6832 8884
1136 3168 4501 5675 6859 9014
1164 3225 4538 5773 6862 9045
1532 3353 4539 5804 6930 9139
1609 3357 4627 5849 6958 9229

DAY - KUIL SERIES Dr No:213
1st Prize Rs.100000/- 938885
2nd Prize Rs.7000/- 44965
3rd Prize Rs.3500/-
06599 35981 45164 60251 71386
73550 78048 84330 93320 95596
4th Prize Rs.200/-
0790 2081 2353 2469 4462 4994 5543
7301 8065 8337
5th Prize Rs.100/-
0178 0563 0572 0576 0600 1975 3091
4562 5580 5956
6th Prize Rs.50/-
0059 1239 2396 4012 5660 7669 9426
0071 1251 2476 4013 5810 7680 9493
0139 1348 2482 4189 6000 7691 9596
0204 1432 2598 4197 6018 7936 9605
0302 1524 2609 4387 6064 8032 9633
0334 1573 2745 4449 6329 8280 9644
0423 1712 2791 4691 6401 8329 9690
0603 1737 2813 4754 6751 8439 9829
0640 1869 3067 4764 6839 8542 9835
0803 1959 3112 4836 6962 8643 9887
0804 1966 3356 4960 7245 8760
0927 2135 3470 5168 7394 9190
0975 2153 3505 5239 7437 9207
1047 2207 3641 5265 7630 9242
1099 2364 3917 5477 7663 9296

ROSA DEAR ROYAL MONDAY
DrawDate on:13/11/23

DAY - ROSA SERIES Dr No:213
1st Prize Rs.100000/- 587139
2nd Prize Rs.7000/- 97873
3rd Prize Rs.3500/-
18376 18937 36757 39472 57453
62184 80798 90683 93836 99070
4th Prize Rs.200/-
1392 3482 3827 5087 5479 6556 7546
7571 8271 9416
5th Prize Rs.100/-
1282 2885 4962 5879 5989 6527 8542
8967 9022 9705
6th Prize Rs.50/-
0150 2100 4169 5397 6539 7596 8826
0154 2290 4357 5415 6620 7714 8830
0226 2475 4362 5504 6654 7836 9394
0313 2600 4430 5655 6773 7907 9520
0765 2829 4527 5660 6785 7955 9595
0789 3057 4619 5690 6912 7989 9599
1098 3091 4755 5871 6947 8026 9708
1209 3096 4870 5880 6989 8097 9779
1216 3105 4889 6025 7033 8321 9960
1443 3348 5009 6077 7058 8415 9962
1480 3594 5026 6081 7196 8419
1698 3787 5108 6181 7278 8516
1882 3791 5229 6277 7337 8565
1976 3913 5231 6492 7379 8574
2061 4009 5345 6520 7390 8700

DAY - DEAR SERIES Dr No:213
1st Prize Rs.100000/- 455842
2nd Prize Rs.7000/- 03985
3rd Prize Rs.3500/-
01976 06299 09295 20509 22024
32939 70079 72629 78248 86145
4th Prize Rs.200/-
0004 0074 0385 2234 3194 4219 7396
7516 8257 8975
5th Prize Rs.100/-
0312 0789 0990 1395 3454 5847 6346
7624 8021 8158
6th Prize Rs.50/-
0100 0931 1846 3136 4893 6238 8340
0110 0993 1920 3252 4922 6328 8621
0136 1057 1932 3434 4932 6386 8663
0212 1066 2013 3504 5126 6391 8695
0257 1134 2181 3675 5212 6544 8806
0396 1139 2212 3695 5242 7187 9054
0595 1181 2311 3820 5289 7243 9109
0598 1189 2321 3993 5346 7310 9383
0688 1198 2383 3997 5575 7408 9398
0691 1631 2511 4133 5785 7554 9587
0694 1726 2590 4228 5822 7689
0774 1750 2615 4301 5832 7750
0795 1768 2832 4431 5950 7792
0882 1781 2845 4622 6067 7795
0930 1784 2875 4652 6212 8314

THANGAM VAIRAM EFFORT SUNDAY
DrawDate on:12/11/23

DAY - THANGAM SERIES Dr No:212
1st Prize Rs.100000/- 457927
2nd Prize Rs.7000/- 54420
3rd Prize Rs.3500/-
08463 08499 16383 18933 38782
40257 48999 51369 59350 83737
4th Prize Rs.200/-
3888 5671 7108 7455 7752 8005 8371
8604 8957 9804
5th Prize Rs.100/-
1845 2584 3529 5218 5327 5856 7504
8109 9035 9049
6th Prize Rs.50/-
0020 1336 2923 4415 5626 7522 9053
0025 1344 2941 4520 5643 7659 9066
0042 1346 3312 4599 5692 8190 9105
0137 1514 3324 4912 5903 8199 9111
0248 1590 3353 4980 6130 8354 9127
0300 1592 3549 5018 6385 8455 9249
0345 1672 3643 5021 6439 8465 9540
0356 1773 3710 5156 6486 8557 9756
0357 2050 3775 5213 6744 8845 9858
0457 2066 3805 5221 6937 8867 9981
0514 2090 3856 5236 7035 8908
0519 2460 3953 5239 7234 8923
0579 2656 3990 5412 7314 8981
0676 2687 4097 5532 7323 8993
1301 2800 4320 5600 7448 8995

DAY - VAIRAM SERIES Dr No:71
1st Prize Rs.50000/- 513442
2nd Prize Rs.7000/- 82380
3rd Prize Rs.3500/-
02729 11099 11291 11371 36301
53774 67141 68747 73633 83036
4th Prize Rs.200/-
2172 2621 2693 3152 3609 3911 4643
7526 8101 9785
5th Prize Rs.100/-
1947 2743 3203 3453 5759 6343 7340
8373 8886 8968
6th Prize Rs.50/-
0106 1537 3107 4751 6152 7251 8768
0195 1644 3174 5125 6212 7283 8810
0241 1777 3394 5247 6225 7507 8829
0439 1802 3676 5251 6234 7508 8891
0501 1916 3771 5256 6247 7651 9255
0549 1956 3844 5305 6421 7862 9351
0634 2167 3851 5409 6496 7885 9525
0892 2360 3897 5533 6532 7966 9528
0894 2421 3998 5585 6550 7970 9548
0948 2595 4139 5632 6609 8018 9672
0990 2641 4410 5733 6706 8141
1068 2661 4416 5917 6722 8417
1088 2686 4419 5960 6739 8489
1343 2986 4472 6079 6791 8577
1349 3058 4557 6150 6932 8681

NALLANERAM MANI EFFORT SUNDAY
DrawDate on:12/11/23

DAY - NALLANERAM SERIES Dr No:212
1st Prize Rs.50000/- 875669
2nd Prize Rs.7000/- 13493
3rd Prize Rs.3500/-
09717 16704 26638 41470 42590
55710 62597 64244 78966 89524
4th Prize Rs.200/-
0241 1138 1437 2000 2632 6651 7818
8709 9257 9676
5th Prize Rs.100/-
0854 1291 1400 5442 5610 7555 8167
8513 8883 9088
6th Prize Rs.50/-
0024 2427 4241 5261 6721 8358 9133
0161 2446 4280 5271 6828 8490 9203
0321 2490 4383 5280 6869 8555 9278
0554 2491 4405 5320 6900 8591 9349
0576 2578 4487 5496 7000 8601 9546
0664 2971 4687 5594 7021 8684 9626
0798 3293 4734 5661 7255 8738 9750
1000 3402 4755 5730 7541 8750 9770
1380 3437 4857 5791 7581 8779 9837
1406 3463 4981 6006 7695 8824 9949
1701 3528 5011 6138 7776 8845
1882 3643 5019 6200 8000 8858
1910 3687 5037 6207 8058 8891
2013 3706 5060 6605 8209 8951
2223 3821 5219 6710 8333 8987

DAY - MANI SERIES Dr No:71
1st Prize Rs.50000/- 532510
2nd Prize Rs.7000/- 31126
3rd Prize Rs.3500/-
03160 08435 20319 23291 26378
34305 39004 57492 82014 89821
4th Prize Rs.200/-
0125 1901 1959 1989 2056 2401 3145
3152 3437 5705
5th Prize Rs.100/-
1456 1677 2369 2686 4197 4307 5649
8087 8563 9817
6th Prize Rs.50/-
0084 1386 3552 4808 6211 7487 9183
0118 1464 3579 5047 6518 7528 9353
0277 1653 3615 5238 6546 7657 9361
0642 1815 3662 5293 6928 7715 9504
0738 1888 3672 5419 6931 7796 9581
0766 1944 3792 5572 6994 7797 9620
0824 2141 4081 5599 7053 7842 9745
0924 2441 4159 5849 7093 8141 9768
0996 2517 4259 5868 7097 8166 9808
1060 2648 4360 5958 7261 8194 9905
1105 2806 4363 5978 7329 8224
1123 2878 4386 5991 7356 8334
1146 3077 4608 6049 7380 8660
1228 3094 4659 6065 7388 8807
1299 3525 4768 6142 7458 8809

THANGAM VAIRAM LUCK MONDAY
DrawDate on:13/11/23

DAY - THANGAM SERIES Dr No:213
1st Prize Rs.100000/- 836571
2nd Prize Rs.7000/- 81736
3rd Prize Rs.3500/-
16523 18360 33570 39441 52291
79579 80615 90328 91784 93469
4th Prize Rs.200/-
0521 0665 1344 1707 1989 2416 5544
6388 6653 8510
5th Prize Rs.100/-
0594 0768 1020 2224 2827 5756 5807
6483 7147 7786
6th Prize Rs.50/-
0023 1499 3432 4775 6377 7968 9244
0031 1593 3511 4982 6445 8102 9305
0132 1633 3592 5042 6529 8179 9416
0176 1645 3608 5050 6548 8213 9417
0274 1677 4141 5312 6761 8301 9431
0318 1958 4216 5380 6813 8548 9509
0542 2165 4255 5635 6830 8555 9529
0693 2196 4298 5703 7001 8576 9827
0769 2316 4306 5715 7163 8636 9884
1100 2511 4550 6011 7206 8876 9975
1101 2566 4599 6034 7265 8882
1189 2762 4637 6066 7537 8924
1194 2828 4676 6077 7579 8938
1318 2934 4734 6220 7751 8945
1470 3053 4738 6318 7871 9175

DAY - VAIRAM SERIES Dr No:72
1st Prize Rs.50000/- 527274
2nd Prize Rs.7000/- 65478
3rd Prize Rs.3500/-
16545 31841 35706 39630 41442
50696 58117 79124 92806 93060
4th Prize Rs.200/-
0373 1213 2262 2636 3007 3560 7185
7660 8714 9459
5th Prize Rs.100/-
0301 1218 3237 3245 4154 4526 5354
5946 9076 9615
6th Prize Rs.50/-
0032 1707 3005 4444 5657 7090 9269
0287 1750 3132 4482 5753 7242 9301
0497 1883 3166 4861 5897 7666 9366
0603 1950 3187 4993 6049 7683 9473
0619 1970 3289 5059 6143 7777 9478
0658 1993 3383 5062 6210 7796 9500
0728 2084 3752 5199 6227 7903 9550
1036 2102 3826 5212 6400 7979 9568
1071 2217 3863 5371 6517 7995 9755
1144 2448 4027 5436 6551 8073 9980
1249 2706 4245 5448 6729 8106
1308 2712 4280 5465 6789 8318
1312 2791 4285 5469 6804 8898
1377 2800 4286 5527 6872 8929
1491 2946 4388 5591 7013 8931

NALLANERAM MANI LUCK MONDAY
DrawDate on:13/11/23

DAY - NALLANERAM SERIES Dr No:213
1st Prize Rs.50000/- 443995
2nd Prize Rs.7000/- 47758
3rd Prize Rs.3500/-
03960 13751 22347 46933 68613
70291 72295 83343 90249 91810
4th Prize Rs.200/-
0217 0351 0957 2094 2362 4799 5493
5766 6769 9678
5th Prize Rs.100/-
0685 0803 2756 3196 3755 4683 5380
7303 8189 8696
6th Prize Rs.50/-
0105 1971 3369 5135 6337 7432 9012
0177 1983 3431 5194 6538 7535 9143
0198 1985 3534 5268 6575 7593 9169
0289 2274 3576 5324 6624 7659 9214
0577 2282 3676 5376 6676 8005 9345
0774 2396 3860 5384 6854 8109

శివయ్య సన్నిధిలో ఆకాశ దీపం

- కార్తీకమాసం ప్రారంభం

శ్రీకాళహస్తి, నవంబర్ 13 ప్రభాతవార్త కార్తీక మాసం.. తెలుగు సంవత్స రంలో ఎనిమిదవ నెల. పౌర్ణమి రోజున కృత్తికా నక్షత్రం అనగా చంద్రుడు కృత్తికా నక్షత్రంతో కలసిన రోజు కావున ఈనెల కార్తీకం. శివుడు, మరియు విష్ణువు లిద్దరి పూజకోసం

శ్రీకాళహస్తీశ్వరాలయంలో ఆకాశదీపాన్ని వెలిగిస్తున్న ఇఓ,చైర్మన్

చాలాపవిత్రమైనది. ఈ కార్తీకమాసం స్నానాలకు మరియు వివిధ వ్రతములకు శుభప్రదమైనది. ఈ నెల 13 నుంచి డిసెంబర్ 12వ తేదీ వరకు కార్తీకమాసం ఉంటుంది. కార్తీకమాసం గురించి స్కంధ పురాణంలో ఈవిధంగా పేర్కొనబడింది.

శ్రీకాళహస్తీశ్వరాలయంలో కార్తిక మాసం సందర్భంగా సోమవారం రాత్రి కోటమండపం వద్ద ఆకాశదీపాన్ని ఆలయ ధర్మకర్తల మండలి చైర్మెన్ అంజూరు తారక శ్రీనివాసులు సంకల్పం చేయగా ఇఓ కె వి సాగర్‌బాబు దీపం వెలిగించి శ్రీకారం చుట్టారు. ఈ సందర్భంగా శాసనసభ్యుడు బియ్యపు మధుసూదనరెడ్డి సతీమణి బియ్యపు వాణి టెంకాయ కొట్టి ఆకాశ దీపం కార్యక్రమాలకు శ్రీకారం చుట్టారు. కార్తిక మాసం శివుని ఆలయంలో దీపం పెడితే మంచిదనే నమ్మకం ఉంది. దాంతో మొదటి రోజు నుంచే ఆల యంలో దీపాలు వెలిగించటం మొదలు పెట్టారు. సోమవారం రావటంతో ఎంతో ప్రాధాన్యత చోటు చేసుకుంది. కార్తీకమాసం శివకేశవులకి ప్రీతిపాత్రం ఈమసంలో దేశంలో నలుమూలలా ఉన్న ఆలయాల్లో రుద్రాభిషేకాలు, లక్షబిల్వార్చనలు, రుద్రపూజలు విశేషంగా జరుపుతారు. విశేషార్చనలు జరిపే భక్తులకు సదాశివుడు అనుగ్రహించి వారి అభీష్టాలు నెరవేర్చుతాడని నమ్మకం. అందుకే స్వామికి ' అశుతోషుడు' అన్న పేరు వచ్చింది.' అభిషేక ప్రియ శివః' శివునికి అలంకారాలతో రాజోపచారాలతో, నైవేద్యములతో పనిలేదు. మనస్సులో భక్తి ఉంచుకుని శివుడిని ధ్యానిస్తూ చేసే అభిషేకంతో శివుడు ప్రీతిపాత్రుడవుతాడు. శివాభిషేకం అన్ని దోషాలను పోగొట్టి సకల శుభాలను కలిగిస్తుంది. ఈమాసంలో శివార్చన చేసే వారికి గ్రహదోషాలు, ఈతిబాధలు ఉండవు. శివునిని బిల్వపత్రాలు(శ్రీవృక్ష పత్రములు)తో పూజించిన స్వర్గంలో లక్ష సంవత్సరాలు జీవించవచ్చను ప్రతీతి. ప్రదోషకాలంలో పరమేశ్వరుడు, ఏకకాలంలో రెండు రూపాలని ప్రదర్శిస్తూ ఎడమభాగాన పార్వతీ, కుడిభాగాన పరమేశ్వర రూపంగా అర్ధనారీశ్వరునిగా దర్శనమిచ్చే సమయమే ప్రదోషకాలంగా చెప్పబడుతుంది. తులసీ దళాలతో శ్రీమహా విష్ణువుని కార్తీకమాసంలో పూజిస్తే ముక్తిదాయకం. ఈమాసంలో విష్ణువు దామోదర నామంతో పిలవబడుతాడు.' కార్తీక దామోదర ప్రీత్యర్థం' అని ఈ మాసాన వ్రత దీక్ష ఆచరించాలి. తులసి చెంత హరిపూజ పుణ్యప్రదం. సత్యనారాయణవ్రతం, విష్ణుసహస్రనామపారాయణం చేయడం శ్రేష్టం. శివానుగ్రహానికి, విష్ణువు అనుగ్రహానికి ఈమాసం ఎంతో మంచిది. ఈమాసం మొదటి నుంచి సూర్యోదయానికి పూర్వమే నదీస్నానం అత్యంత ఫలప్రదం. కార్తీకనదీ స్నాన విషయంలో ఆరోగ్యసూత్రం కూడా ఇమిడి ఉంది. నదీజలాలు కొండలలోను, కోనలలోను, చెట్టుపుట్టలను తాకుతూ ప్రవహిస్తాయి. అలా ప్రవహించడం ద్వారా ఎన్నో వనమూలికల రసం నదీ జలాల్లో కలుస్తుంది. ఈమాసంలో గృహిణులు, యువతులు వేకువనే స్నాం చేసి తులసికోట ముందు దీపారాధన చేసి గౌరీదేవిని పూజిస్తే ఈశ్వరానుగ్రహంతో సౌభాగ్యాన్ని, సకల శుభాలను పొందుతారు.

కార్తీకమాసం మొదలు నుంచే ' ఆకాశదీపం' ప్రారంభమవుతుంది. ఉభయ సంధ్యలలో గృహమునందు, పూజా మంది రంలోను, తులసి సన్నిధిలోను, ఆలయాల్లోను దీపా రాధన, ఇహ, పర సౌఖ్యాలను కలగ జేస్తుంది. ఈమాసం దీపారాధనకి ప్రశస్త్యం. దీపమందు ఆవునెయ్యి ఉత్తమం. మంచి నూనె మధ్యమం. ఏకాదశి అత్యంత విశేషమైనది. ఉత్థానైకాదశి కార్తీకశుద్ధ ద్వాదశి కార్తీక పౌర్ణమి వంటి రోజులు ఎంతో ప్రసిద్ధి.

ఆల్ ఇండియా మెడికల్ సైన్స్ ఫలితాల్లో 304 ర్యాంక్ సాధించిన పవిత్ర

రాజవొమ్మంగి, నవంబరు 13, ప్రభాతవార్త అల్లూరి సీతారామరాజు జిల్లా రంపచోడవరం నియోజకవర్గం రాజవొమ్మంగి గ్రామానికి చెందిన ముప్పన పవిత్ర ఆల్ ఇండియా మెడికల్ సైన్స్ (ఎయిమ్స్) ఎం.డి.ఎంట్రన్స్ పరీక్షల్లో ఈనెల 11 తేదీన వెలువడిన ఫలితాల్లో 99.5 మార్కులను సాదించి ఆల్ఇండియాలో 304 ర్యాంక్‌తో ప్రతిభను చాటింది. హైద్రాబాద్ ఉస్మానియా వైద్య కళాశాలలో యం.బి.బి.యస్.చదువు పూర్తి కావడం జరిగిందని ముప్పన కేశవ్ తెలిపారు. డిల్లీ ఎయిమ్స్ వైద్య కళాశాలలో గైనకాలజీ చదవడం తన ఆశయమని పవిత్ర అన్నారు. రాజవొమ్మంగి గ్రామ రైతు కుటుంబమైన ముప్పన అమర్నాథ్, హైమావతి దంపతుల మొదటి సంతానమైన పవిత్ర ప్రాథమిక విద్యాబ్యాసం రాజవొమ్మంగిలో జరిగింది. తదుపరి రాజహేంద్రవరంలో చదువు కొనసాగింది. మండలంలో అన్ని గ్రామాలవారికి ముప్పన వారి కుటుంబం సుపరిచితులు. పవిత్రకు మండలంలో పలువురు అభినందనలు తెలిపారు.

నేటి నుండి శతకోటి లలిత కుంకుమార్చనతో మహాశక్తి యాగం

ఉమ్మడి తూర్పుగోదావరి జిల్లా బ్యూరో, కాకినాడ రూరల్, నవంబర్ 13, ప్రభాతవార్త : మండలంలోని రమణయ్యపేట శ్రీపీఠంలో కొలువైన శ్రీ ఐశ్వర్యాంబికా సమేత సుందరేశ్వర స్వామి గోశాల ప్రాంగణంలో పూజ్యశ్రీ దయానంద స్వామి ఆశీస్సులతో స్వామి పరిపూర్ణానంద ఆధ్వర్యంలో దేశ చరిత్రలో మొట్ట మొదటిసారిగా కార్తీకమాసం చివరి వరకూ మహాశక్తి యాగం నిర్వహిసు న్నట్లు స్వామి పరిపూర్ణానంద పేర్కొన్నారు. సోమవారం యాగశాల ప్రాంగణంలో ఏర్పాటు చేసిన పాత్రికేయుల సమావేశంలో స్వామి పరిపూర్ణానంద యాగం యొక్క విశిష్ట తను, సుమారు పదివేల భక్తులచే నిర్వహించే శతకోటి లలిత కుంకుమార్చన గురించి వివరాలను విలేఖరులకు వెల్లడించారు. ఈ సమావేశంలో స్వామిజీ మాట్లాడుతూ శ్రీ పీఠం వేదికగా వందకోట్ల కుంకుమ అర్చన దేశంలోనే జరగడం, బగలాముః దేవతను దేశచరిత్రలో ఇది ఒక మైలు రాయిగా నిలుసు ందన్నారు. ముప్పై రోజుల పాటు అమ్మవారి దీక్ష తీసుకుని ఉదయం 8గంటల నుండి మహాశక్తి యాగం మొదలుపెట్టి అమ్మవారికి 27 నక్షత్రాలకు శాంతి, అతి రు ద్రయాగం జరుగుతుందని, అమ్మవార్లను ఆవాహనం చేసి జపం, తర్పణం, హోమాలను నిర్వహిస్తామని తెలిపారు. ప్రతీరోజూ సాయంత్రం 7గంటల నుండి 8గంటల వరకు బగలామాత అమ్మవారికి 41 రకాల వనమూలికలతో హోమం నిర్వహిస్తామని తెలిపారు. కార్తీకమాసం ముప్పై రోజుల పాటు ప్రతీరోజూ సాయంత్రం గోమయంతో

- శ్రీ పీఠం వేదికగా 30 రోజుల పాటు మహాశక్తి యాగానికి శ్రీకారం

- స్వామి పరిపూర్ణానంద సరస్వతి

ప్రత్యేకంగా తయారు చేసిన ప్రమిదలను ఉపయోగించి కోటి దీపార్చన దృఢ సంకల్పంతో చేస్తున్నామని తెలిపారు. ప్రతీరోజూ కుంకుమార్చన అనంతరం భక్తులకు మహా అన్న ప్రసాదాన్ని వితరణ చేయడం జరుగుతుందన్నారు. ఈ యాగంలోరాష్ట్రం నలుమూలల నుండి పీఠాధిపతులు, స్వామీజీలు పాలొ ంటారన్నారు. దేశ ంలోని ఏడుపాయల నుండి సేకరించిన గంగను తీర్థప్రసాదంగా భక్తులకు ఇచ్చేందుకు సర్వం సిద్ధం చేశామని తెలిపారు. మానవ ప్రయత్నాలకు అతీతంగా మానవాళికి మేలు జరగాలని ఈ కోటి కుంకుమ అర్చన యాగం చేయాలని సంకల్పించమని అన్నారు. దైవ బలంతో మాత్రమే ఈ యాగం పూర్తి స్థాయిలో సఫలీకృతం అవుతుందన్నారు. ఈ యాగం కాకినాడలో నిర్వహించడం కాకినాడ ప్రజలు చేసుకున్న పూర్వజన్మ సుకృతం అన్నారు. మంగళవారం

సాయంత్రం నాలుగు గంటలకు కాకినాడ భానుగుడి సెంటర్ అయ్యప్ప స్వామి ఆలయం నుండి ఊరేగింపుగా ఉత్సవ మూర్తులను తీసుకుని రావడం జరుగుతుందన్నారు. లోక కళ్యాణార్థం, సకల దోష నివారణకు, అఖండ శక్తి ప్రాప్తికి నిర్వహించే శతకోటి లలిత కుంకుమార్చన , మహాశక్తి యాగంలో భక్తులు పాల్గొని అమ్మవారి ఆశీస్సులు పొందాలని పిలుపునిచ్చారు.

నేటి నుంచి శ్రీకాళహస్తిలో కోటి బిల్వార్చన, కోటి కుంకుమార్చన - కార్తీక దీపం ఏర్పాటు

శ్రీకాళహస్తి,నవంబర్ 13 ప్రభాతవార్త శ్రీకాళహస్తీశ్వరాలయంలో నేటి నుంచి (మంగళవారం) స్వయంభుగా వెలసిన వాయులింగేశ్వరునికి కోటి బిల్వార్చన,దేవేరిజ్ఞాన ప్రసూనాంబ అమ్మవారికి కోటి కుంకుమార్చన, సాయంత్రం కార్తీక దీపం వెలిగించటం జరుగుతుందని ఆలయ ఇఓ కెవి సాగర్‌బాబు సోమవారం తెలిపారు. సోమవారం కార్తీక మాసం ప్రారంభానికి ముందు సామూహిక కేదార గౌరీ వ్రతం నిర్వహించటం ఆనవాయితి అని ఈ మేరకు సోమవారం నిర్వహించిన సామూహిక కేదార గౌరీ వ్రతానికి భక్తులు విశేష సంఖ్యలో హాజరయ్యారని, మహిళా భక్తులు మనోభావాలకు అనుగుణంగా చైర్మెన్ అంజూరు తారక శ్రీనివాసులు సూచనలతో చేపట్టామని వేల మంది భక్తులు వచ్చిన ఎలాంటి ఇబ్బంది లేకుండా దర్శనాలు జరిగాయని వివరించారు. శ్రీకాళహస్తీశ్వరాలయంలో పంచ భూతలింగాల్లో మనిషికి ఆయువు పట్టు అయిన వాయులింగేశ్వరుడు స్వయంభువుగా వెలసిన దివ్యక్షేత్రంగా విరాలజిల్లుతుందన్నారు.12 సంవత్సరాల క్రితం ఈ ఆలయంలో స్వామి వారికి కోటి బిల్వార్చన, అమ్మవారికి లక్ష కుంకుమార్చన చేపట్టుటకు ఏర్పాట్లు చేసినట్లు వివరించారు. ఆలయంలో నిత్యం ధార్మికతతో పునీతం కావాలన్న లక్ష్యంతో చైర్మెన్ ఆదేశాలతో ఆధ్యాత్మిక కార్యక్రమాలు చేపడుతున్నామని ఇఓ వివరించారు. సాధారణంగా కార్తీక మాసంలో శివాలయాలకు భక్తులు విశేషంగా వస్తారని అంతేకాక శివాలయంలో దీపం వెలిగిస్తే ఎంతో పుణ్యం వస్తుందని, ప్రయోజనకరంగా ఉంటుందని చైర్మెన్

కోటిబిల్వార్చన, కోటి కుంకుమార్చన గోడపత్రికలను ఆవిష్కరిస్తున్న దృశ్యం

అంజూరు తారక శ్రీనివాసులు వివరించారు. శ్రీకాళహస్తీశ్వరాలయంలో ఆది నుంచి దీపాలు వెలిగించే సంప్రదాయం ఉందన్నారు. ఈ ఏడాది కార్తీక మాసం పురస్కరించుకొని స్వామి వారికి కోటి బిల్వార్చన, అమ్మవారికి కోటి కుంకుమార్చనలు నిర్వహించాలని నిర్ణయించామన్నారు. ఈ మేరకు మంగళవారం నుంచి ఆలయంలో స్వామి అమ్మవార్లకు కోటి బిల్వార్చన, అమ్మవారికి కోటి కుంకుమార్చన నిర్వహిస్తామన్నారు. డిసెంబర్ 12న స్వర్ణముఖి నదీ హారతులివ్వటానికి సూచించారు. శ్రీకాళహస్తీశ్వరాలయంలో నదీ హారతులను స్థానిక శాసనసభ్యులు బియ్యపు మధుసూధనరెడ్డి సూచనలతో అమలు చేస్తున్నామని ఈ ఏడాది భారీ ఎత్తున నిర్వహించుటకు చైర్మెన్ ప్రతిపాదించారు. శ్రీకాళహస్తీశ్వరాలయంలో 2012లో స్వామి వారికి కోటి బిల్వార్చన, అమ్మవారికి కోటి కుంకుమార్చన నిర్వహించినట్లు రికార్డుల్లో ఉందని చైర్మెన్ వివరించారు. అయితే చైర్మెన్ శ్రీనివాసులు ప్రతిపాదనపై స్పందించిన ఆలయార్చకులు, స్థలపతి,ప్రధానార్చకులు సూచిస్తూ ఈ మహత్తర కార్యక్రమం జరగాలంటే కనీసం వందమంది రుత్విక్కులు కావాలని అలాగే వేదపండితుల సారధ్యంలో పది రోజులు పడుతుందని వివరించగా అందుకు ఇఓ కెవి సాగర్ బాబు ఆమోదించారు. కార్తీక మాసం మహిళా భక్తులకు ఎలాంటి ఇబ్బంది లేకుండా తెల్లవారు జాము 4గంటల నుంచే దర్శనాలు, మహిళా భక్తులకు కార్తీక దీపాలు వెలిగించుకొనుటకు ప్రత్యేక స్థలం కేటాయించాలని చైర్మెన్ సూచించారు. ఈ నెల 17న నాగుల చవితి సందర్భంగా ఆలయం ప్రత్యేక కార్యక్రమాలు ఏర్పాటు చేసినట్లు చైర్మెన్ వివరించారు. అధికారులు ఏర్పాట్లు చేస్తున్నారన్నారు.

విజయవాడలో దీపావళికి హల్‌చల్ చేసిన బంగారు మిఠాయిలు

విజయవాడ,నవంబరు13,ప్రభాతవార్త ప్రతినిధి: జిహ్వ కో రుచి,ఉంటే ఆహార పదార్థాల తయారీదారులు ఆ అభిరుచికి అనుగుణంగా వా ్యపార ప్రపంచంలో వింతలు సృష్టిస్తారు. కొనుగోలుదారులను ఆకట్టుకుంటారు. ప్రస్తుతం గత రెండు రోజులనుంచి విజయవాడ నగరంలో దీపావళి సందర్భంగా స్వీట్స్‌కు ఉండే డిమాండ్‌కు అనుగుణంగా మిఠాయి వ్యాపారులు నగరంలో నూతన తీపి పదార్థాన్ని అందుబాటులోకి తెచ్చారు.అవి బంగారం స్వీట్లు. వీటి రూ.వేలల్లో ఉన్నా,తీపి ప్రియులు వీటిపై ఆసక్తి చూపారు. దీపావళికి బాణా సంచాతో పాటు తీపి పదార్థాలకు డిమాండ్ ఉంటుంది. బంధువులకు,మిత్రులకు తీపి పదార్థాలను అంటే స్వీట్లు ఇస్తారు.విజయవాడలో దీపావళికి రకరాల స్వీట్లును మిఠాయి వ్యాపారులు అందుబాటులో ఉంచుతారు.కీలకంగా వారు తయారు చేసే మిఠాయిలు ఏటా ఒక ప్రత్యేకత ఉంటుంది.ఇందుకోసం ఉత్తరాది రాష్ట్రాలనుంచి స్వీటుతయారీదారులను ఇక్కడకు రప్పిస్తారు. వారిలో కీలకంగా బీహర్, పశ్చిమబెంగాల్ రాష్ట్రం నుంచి వచ్చేవారు అధికంగా ఉంటారు.ఈ ఏడాది వినూతన్నంగా బంగారు స్వీట్లు తీసుకుని వచ్చారు.ఈ మిఠాయిలపై 24 క్యారెట్లు బంగారంతో పూత పూసారు.దీంతో స్వీటు ప్రియులు వీటి కోసం బాగానే ఎగబడ్డారు. మార్కెట్లో ఈ ఏడాది బంగారం పూత పూసిన స్వీట్లు విజయవాడ నగరంలో ఆకర్షణీయంగా మారాయి.విజయవాడ నగరవాసులకు శుభకార్యాల సందర్భంలో బంగారు పూత పూసిన స్వీట్లు అందుబాటులో ఉంటాయి.

అన్నమయ్య ప్రాజెక్టు వద్ద టిడిపి ధర్నా - కొట్టుకుపోయి రెండేళ్లు అవుతున్నా పట్టించుకోని ప్రభుత్వం

రాజంపేట అర్బన్, నవంబరు 13 ప్రభాతవార్త వైకాపా ప్రభుత్వ హయాంలో ప్రాజెక్టులు కొట్టుకుపోతున్నా దిక్కులేదని, ఊర్లకు ఊర్లు సర్వస్వం కోల్పోయినా పట్టించుకునే దిక్కులేదని జగన్‌సర్కార్ అన్నమయ్య ప్రాజెక్టు పునర్నిర్మాణంపై తీవ్ర నిర్లక్ష్యం చేస్తుందని రాజంపేట నియోజకవర్గ టిడిపి నేత గంటా నరహరి ధ్వజమెత్తారు. ఆదివారం గంటా నరహరి ఆధ్వర్యంలో పెద్దఎత్తున తెలుగుదేశంపార్టీ నాయకులు, అన్నమయ్య ప్రాజెక్టు

రాజంపేట నియోజకవర్గ టిడిపి నేత గంటా నరహరి

వరద బాధితులు ఆందోళన నిర్వహించారు. చెయ్యేరు ప్రాజెక్టు స్పిల్‌వే వద్ద కళ్లకు గంతలు కట్టుకుని ప్రభుత్వ నిర్లక్ష్యానికి నిరసనగా మోకాళ్లపై ఇసుకలో కూర్చుకుని ధర్నా చేశారు. ఈ సందర్భంగా గంటా నరహరి విలేకరులతో మాట్లాడుతూ అన్నమయ్య ప్రాజెక్టు ఎర్తిడ్యాం కొట్టుకుపోయి రెండేళ్లు కావస్తున్నా పునర్నిర్మాణ పనులు ప్రారంభించకపోవడం ప్రభుత్వానికి సిగ్గులేదా అని ధ్వజమెత్తారు. సిఎం సొంత జిల్లాలోనే ఒక ప్రాజెక్టు కొట్టుకుపోతే దిక్కులేకపోతే ఇతర ప్రాంతాల పరిస్థితి ఏమిటని ప్రశ్నించారు. సాగునీటి ప్రాజెక్టులపై ఇంత నిర్లక్ష్యం ఘోరమన్నారు. 22500 ఎకరాలకు నీరందించే ఒక ప్రాజెక్టు పునర్నిర్మాణం పట్ల జగన్ ప్రభుత్వం ఉదాసీనతగా వ్యవహరించడం సరి కాదన్నారు. రెండేళ్లపాటు ఆయకట్టు రైతులు పంటలు సాగుకు నోచుకోక ప్రభుత్వంపై శాపనార్థాలు పెడుతున్నా పట్టించుకోకపోవడం శోచణీయమన్నారు. ప్రాజెక్టులో నీరు లేకపోవడం వల్ల వేలాది ఎకరాల భూముల్లో పంటలు సాగు చేసేందుకు రైతులు భూగర్భజలాలు అడుగంటి ధైర్యం చేయలేని పరిస్థితి ఏర్పడిందన్నారు. ఇకనైనా రాష్ట్ర ప్రభుత్వం కళ్లు తెరిచి అన్నమయ్య ప్రాజెక్టు పునర్నిర్మాణ పనులను తక్షణం ప్రారంభించాలన్నారు.

తిరుమల సమాచారం

కల్పవృక్షవాహనసేవలో కళాబృందాల విన్యాసాలు

తిరుపతి,నవంబర్ 13ప్రభాతవార్తప్రతినిధి: తిరుచానూరులో కొలువైన పద్మావతిఅమ్మవారికి జరుగుతున్న కార్తీకమాస బ్రహ్మోత్సవాల్లో సోమవారం కల్పవృక్షవాహనం ముందు వివిధ రాష్ట్రాలకు చెందిన కళాకారులు తమతమ అద్భుత విన్యాసాలను ప్రదర్శించారు. టిటిడి డిపిపి ఆధ్వర్యంలో 11 కళాబృందాల్లోని కళా కారులు సంగీత, నృత్యప్రదర్శనలతో అలరిం చారు. తిరుపతి ఎస్వీసంగీత నృత్యకళాశాల విద్యార్థులు వివిధ దేవతామూర్తుల అలంకరణ లతో, పలు అన్నమయ్య సంకీర్తనలకు చక్కటి కూచిపూడి నృత్యప్రదర్శన చేశారు. తిరుపతికి చెందిన మహిళలు కోయడాన్స్(ఎరుకుల సానివేషదారణలో),
నెల్లూరు గురుకృప కళాక్షేత్రంకు చెందిన కళాకారులు లక్ష్మీకాంతం నృత్యరూపకం ,తమిళనాడు సేలంకు చెందిన కళాకారులు వీరనాట్యం, గోపీకనృత్యం, మేల విన్యాసం, వైలాట్యం, రిబ్బన్‌డ్యాన్స్, నెమలి డ్యాన్స్‌తో భక్తులను ఆకట్టుకున్నారు.

నేడు లక్ష్మీకాసుల హారం ఊరేగింపు

తిరుమల,నవంబర్ 13ప్రభాతవార్తప్రతినిధి: దేవదేవుడు శ్రీవేంకటేశ్వరస్వామి ఆలయం నుండి దేవేరి పద్మావతిఅమ్మవారికి లక్ష్మీకాసుల హారం పంపే శోభాయాత్ర ఊరేగింపు మంగళవారం ఉదయం తిరుమల నుండి మొదలవుతుంది. ప్రతి ఏటా తిరుచానూరు శ్రీపద్మావతి అమ్మవారి కార్తీక బ్రహ్మోత్సవాల్లో గజవాహనం, గరుడవాహనసేవలకు సాక్షాత్తు శ్రీనివాసుడికి ఉన్న ఆభరణాల్లో విశిష్టమైనది, ప్రత్యేకత వున్న లక్ష్మీకాసుల హారాన్ని అమ్మవారికి పంపి అలంకరించడం పరిపాటి. ఈ సాంప్రదాయాన్ని తిరుమల తిరుపతి దేవస్థానం అధికారులు పాటిస్తూ మంగళవారం ఉదయం ఆలయంలో శ్రీనివాసుడి మూల విరాట్టు పాదాలచెంత ఉంచి ప్రత్యేక పూజలు చేసిన అనంతరం 8గంటలకు తిరుమల ఆలయం నుండి ఊరేగింపుగా బయలుదేరి తిరుచానూరుకు చేరుతారు. ఇక్కడ టిటిడి అధికారులు ఈ లక్ష్మీకాసులహారాన్ని పద్మావతి

అమ్మవారికి చేర్చి పద్మావతిఅమ్మవారికి నేటిరాత్రికి జరిగే గజ వాహనం,రేపు రాత్రికి జరిగే గరుడవాహనంలోఅలంకరిస్తారు.

హనుమంతునిపై అలిమేలుమంగ ఉదయం కల్పవృక్షంపై కరుణామయి

తిరుపతి,నవంబర్ 13ప్రభాతవార్తప్రతినిధి: దేవదేవుడు ఏడుకొండల వేంకటేశ్వరస్వామి పట్టపురాణి తిరుచానూరులో కొలువైన పద్మా వతి అమ్మవారి కార్తీక బ్రహ్మోత్సవాల్లో సోమ వారం రాత్రి అలిమేలుమంగ హనుమంత వాహనంపై భక్తులను కటాక్షించారు. సాయం త్రం నిత్యకైంకార్యలు ముగించుకున్న ఉత్సవ మూర్తి పద్మావతిని విశేషాభరణా లంకృతుల్ని చేసి వాహనంపై అధిరోహింప జేశారు. అమ్మవారు గజ, అశ్వ, కళాబృందాల నడుమ మంగళవాయిద్యాలతో ఆలయ మాఢవీధుల్లో ఊరేగుతూ భక్తుల కర్పూర నీరాజనాలు అందుకున్నారు. భక్తులు పద్మావతి దేవీ నమోనమ: అంటూ నామస్మరణలతో తిరుచా నూరు మాఢవీధులు భక్తితో నిండిపోయాయి. ఈ వాహనసేవలో టిటిడి జెఇఒ వీరబ్రహ్మం దంపతులు, ఆలయ డిప్యూటీ ఇఒ గోవిందరాజులు, విఎస్ఒ బాలిరెడ్డి, పాంచరాత్ర ఆగమసలహాదారుడు శ్రీనివాసాచార్యులు, కంకణభట్టార్ మణికంఠస్వామి, అర్చకులు బాబుస్వామి, వేంపల్లి శ్రీనుస్వామి ,భక్తులు పాల్గొన్నారు. కార్తీకబ్రహ్మోత్సవాల్లో సోమ వారం ఉదయం పద్మావతిఅమ్మవారు రాజ మన్నార్ అలంకారంలో కల్ప వృక్షవాహ నంపై దర్శనమిచ్చారు. క్షీరసాగరమధనంలో విలువైన వస్తువులెన్నో ఉద్భవించాయి. వాటిలో కల్ప వృక్షం ఒకటి. ఈ చెట్టునీడన చేరినవారికి ఆకలి దప్పులుండవు. పూర్వజన్మస్మరణ కూడా కలుగు తుంది. ఇతర వృక్షాలు తాము కాచిన ఫలాలు మాత్రమే ప్రసాదిస్తాయి. కల్పవృక్షం వాంఛిత ఫలాలన్నిటినీ ప్రసాదిస్తుంది. అటు వంటి కల్పవృక్షవాహనాన్ని అదిరోహించి ఆలయమాఢ వీధుల్లో అమ్మవారు కరుణా మయిగా కటాక్షించడం భక్తుల ఆనందానికి అవధుల్లేవు.

నూతన వస్త్రాలు, రూపాయి హారతి దీపావళి ఆస్థానం - వెంకన్న ప్రత్యేక అలంకరణ

తిరుమల,నవంబర్ 13ప్రభాతవార్తప్రతినిధి: దీపావళి పర్వదినాన కలియుగప్రత్యక్షదైవమ్ శ్రీవేంకటేశ్వరస్వామి నూతన వస్త్రాలు ధరించి..రూపాయి హారతి అందుకోవడంతో దీపావళి ఆస్థానం జరిగింది. వైఖానస ఆగమోక్తంగా ఏడుకొండల స్వామి ఆలయంలో దీపావళి ఆస్థానం శాస్త్రోక్తంగా నిర్వహించారు. ఉదయం ఆలయంలోపల బంగారువాకిలిలో గరుడాళ్వార్ సన్నిధిలో అభిముఖంగా ఉదయం 7గంటల నుండి 9గంటల వరకు ఆలయంలోపల ఘంటా మండపంలో ఉత్సవ మూర్తులను, విశ్వక్సేనులను గరుడాళ్వారు సన్నిధిలో అభిముఖంగా కూర్చోబెట్టి దీపావళి ఆస్థానం చేపట్టారు. ఆనందనిలయంలోని శ్రీవేంకటేశ్వరస్వామి మూలమూర్తికి, శ్రీదేవి భూదేవిసమేత మలయప్పస్వామి ఉత్సవ మూర్తులకు నూతన పట్టువస్త్రాలు అలంకరించారు. సాయంత్రం ఉత్సవమూర్తులు స్వామి అమ్మవార్లు సహస్రదీపాలంకార సేవలో పాల్గొని ఆలయ నాలుగు మాఢవీధుల్లో ఊరేగి భక్తులను కటాక్షించారు.

ఈ కార్యక్రమంలో పెద్దజీయర్‌స్వామి, చిన్నజీయర్‌స్వామి, టిటిడి ఛైర్మన్ భూమన కరుణాకర్‌రెడ్డి, టిటిడి ఇఒ ఏవి ధర్మారెడ్డి, ఆలయ డిప్యూటీ ఇఒ లోకనాథమ్, టిటిడి న్యాయాధికారి జస్టిస్ వీర్రాజు, ఆరోగ్యఅధికారిణి డాక్టర్ శ్రీదేవి, విఎస్ఒ నందకిశోర్, పేష్కార్ శ్రీహరి, పారుపత్తేదార్ ఉమామహేశ్వర్‌రెడ్డి,పిఆర్ఒ డాక్టర్ తలారి రవి అర్చకులు పాల్గొన్నారు.

వార్త

ఏ ఆలోచనా తట్టని సమయంలో ఒక చల్లని మాట పరిస్థితిని చక్కబరుస్తుంది.

-గోథే

కప్పదాట్లు ఇంకెంత కాలం?

'ఎప్పుడు సంపద కలిగిన అప్పుడు బంధువులు వత్తు రది యెట్లన్నన్, దెప్పలుగ చెరువు నిండిన గప్పలు పదివేలు చేరు గదరా సుమతీ'. ఏనాడో అన్నాడు సుమతీ శతకకారుడు. ఆనాటి కాలమాన పరిస్థితుల్లో కూడా ఈ సంప్రదాయం ఉందేమోకానీ దానిని దృష్టిలో ఉంచుకొని సుమతీశతకకారుడు అలా వ్యాఖ్యానించి ఉండవచ్చు. కానీ నేటి రాజకీయ పరిస్థితులకు అది అద్దంపడుతున్నది. అదేమి దురదృష్టమోకానీ పార్టీ సిద్ధాంతాలను, అంతకుముందు తాము చేసిన వాగ్దానాలను ప్రజలకు చెప్పిన మాటలను వదిలి రాత్రికిరాత్రే పార్టీలు మార్చేస్తున్నారు. చొక్కాలు మార్చినంత సులభంగా పార్టీలను మార్చగలుగుతున్నారు. రానురాను ఈ సంస్కృతి పెరిగిపోతుండడం ఆందోళన కలిగించే అంశం.అసలు ప్రజాస్వామ్యానే అపహాస్యం చేసే పరిస్థితులు దాపురిస్తున్నాయి. ఈ పార్టీ, ఆపార్టీ అనికాదు. దాదాపు అన్ని పార్టీలు ఈ పార్టీ ఫిరాయింపులను ప్రోత్సహిస్తున్నాయి. ఈ ఫిరాయింపులను నిరోధించేందుకు ఎన్ని చట్టాలు చేసినా, ఎన్ని నిబంధనలు పెట్టుకున్నా వీటన్నింటిని మించి పార్టీలపరంగా పసుపుబియ్యం ప్రమాణాల ఒట్లు పెట్టించుకున్నా శతకోటి దరిద్రాలకు అనంతకోటి ఉపాయాలన్నట్లు చట్టంలోని లొసుగులను ఆధారం చేసుకొని నైతిక విలువలకు తిలోదకాలు ఇచ్చి పార్టీ ఫిరాయింపులు యథేచ్ఛగా జరుగుతున్నాయి. వారూవీరు అని కాదు. పేర్లు పెట్టి ఇబ్బంది పెట్టడం ఎందుకు కానీ ఒకనాడు ఉత్తర భారతంలోనే ఉన్న ఆయారాం,గాయారంలా సంప్రదాయం ఇప్పుడు మన రెండు తెలుగు రాష్ట్రాల్లో జోరందుకున్నాయి. ముఖ్యంగా ఎన్నికల సమయంలో అదుపు లేకుండాపోతున్నాయి. కేవలం పార్టీ ఎన్నికల్లో పోటీకి అవకాశం ఇవ్వలేదనే ఏకైక కారణంగా ఈ ఫిరాయింపులు జరుగుతున్నాయి.వారితోపాటు వారి అనుచరులను కూడా ఫిరాయింపులకు ప్రోత్సహిస్తున్నారు. ప్రస్తుతం ఐదు రాష్ట్రాలకు జరుగుతున్న అసెంబ్లీ ఎన్నికల సందర్భంగా పార్టీలు మారుతున్న నేతలను చూసి ప్రజాస్వామ్యవాదులు విస్తుపోతున్నారు. తెలంగాణలో కూడా తక్కువగా ఏమీ లేవు. ఎన్నికల సందర్భంలోనే కాదు ఆ తర్వాత అధికారంలోకి ఏ పార్టీ వచ్చినా అందులోకి మూకుమ్మడిగా పార్టీలు మారే సంప్రదాయం నెలకొంటున్నది. పార్టీ నేతలు కూడా దీనిని ప్రోత్సహిస్తున్నారు. అభివృద్ధికోసం ప్రజల సమస్యల పరిష్కారం కోసం అధికారంలో ఉన్న పార్టీలోకి మారుతున్నట్లు పైకి ఎన్ని మాటలు చెప్తున్నా ఎందుకు మారుతున్నారో, లోపాయికారీగా ఉన్న ఒప్పందాలు ఏమిటో గ్రహించలేని అమాయకులు కాదు ప్రజలు. కప్పదాట్లను చూస్తే ప్రజాస్వామ్యవాదుల్లో ఆవేదన వ్యక్తమవుతున్నది. ఈ ఫిరాయింపులు ఇప్పటికిప్పుడు పుట్టుకొచ్చినవి కాకపోవచ్చు. ఏనాటి నుంచో ఉన్న విషయం అందరికి తెలిసిందే. అయితే గతంలో పార్టీని అంతసులభంగా మార్చేవారు కాదు. ముందు,వెనుక ఆలోచించేవారు. ముఖ్యంగా తమను ఎన్నుకున్న ప్రజలకు, కార్యకర్తలకు ఎలా జవాబు చెప్పుకోవాలో అనే జంకు ఉండేది. అంతేకాదు ఆనాడు పార్టీ మారే నేతలు సిద్ధాంతాలపరంగా పార్టీని వదిలివెళ్లి మరో పార్టీలో చేరేవారు. గతంలో ఉన్న పార్టీ ద్వారా వచ్చిన పదవులకు రాజీనామా చేసి కొత్త పార్టీలో చేరి ఆ పార్టీ విధానాలతో మళ్లీ ప్రజల్లోకి వెళ్లేవారు. ఇందిరాకాంగ్రెస్ పార్టీ ఆవిర్భావం తర్వాత ఈ సంప్రదాయం కొంతమేరకు పెరిగిందనే చెప్పొచ్చు. ఆనాడు ఉన్న పరిస్థితుల్లో ఇందిరాకాంగ్రెస్ అధికారంలోకి వస్తుందని ఎవరూ అంచనా వేయలేకపోయారు. అందరి ఊహలను తలకిందు చేస్తూ అనూహ్యంగా అధికారంలోకి రావడంతో ఆనాడే అధికార పార్టీలోకి వలసలు పెద్దఎత్తున ఆరంభమయ్యాయి. ఆ తర్వాత తెలుగుదేశం పార్టీ ఆవిర్భావం పిదప ఆ పరిస్థితులు ఊపందుకున్నాయి. ఎన్నికల ముందు తెలుగుదేశం ఒక డ్రామా కంపెనీఅని, తీవ్ర పదజాలాలతో విమర్శలు గుప్పించిన పెద్దలెందరో ఆ తర్వాత తెలుగుదేశం గూటిలోకి చేరుకున్నారు. తెలుగుదేశం ప్రారంభ సమయంలో ఉన్నవారి కంటే ఫిరాయింపులదారులదే పార్టీ అన్నట్టు క్రమేపీ తయారైంది. తలదూర్చే సందిస్తే గుడారాన్నంతా ఒంటే ఆక్రమించుకున్నట్టే ఈ ఫిరాయింపుదారులదే పైచేయి అయిపోతున్నది. టిఆర్ఎస్ ఆవిర్భావం తర్వాత కూడా ఈసంప్రదాయాన్ని కొనసాగిస్తున్నారు. వాస్తవంగా చూస్తే తెలుగు దేశంపార్టీలో ఉన్న ప్రస్తుతం ఉన్న ముఖ్యమంత్రి కల్వకుంట్ల చంద్రశేఖర్ రావు ఆనాడు టిడిపి వదిలి తెలంగాణ ఉద్యమంలోకి వెళ్తున్న సమయంలో ఆ పార్టీ ద్వారా వచ్చిన డిప్యూటీ స్పీకర్ పదవితో సహా ప్రాథమిక సభ్యత్వానికి కూడా రాజీనామా చేసి మళ్లీ అక్కడి నుంచే భారీ మెజార్టీతో గెలుపొందారు.ఆ తర్వాత ఆయన కూడా ఫిరాయింపులను ప్రోత్సహించారు. ఆయన ఒక్కరే కాదు పొరుగునున్న ఆంధ్రప్రదేశ్‌లో కూడా ఈ ఫిరాయింపులను ఆ నాయకులు భారీగానే ప్రోత్సహించారు. ప్రజావసరా లను,సమస్యలను గుర్తించి అవి పరిష్కరించి వారి హృదయాల్లో చోటు సంపాదించుకునే ప్రయత్నం చేయాలే తప్ప ఈ ఫిరాయింపులను ప్రోత్సహించడం ప్రజాస్వా మ్యంపై విశ్వాసం ఉన్న నాయకులు చేయగలిగిన పని కాదు. కొందరు నాయకులకు రాజకీయమే జీవనం. ఒక్కరోజు పదవిలేకుండా గడపలేని పరిస్థితి. కనీసం తమకు వెంటనే పదవి రాకపోయినా అధికారంలో ఉండే పార్టీలో ఉంటే కొంత మేరకైనా దర్పం ప్రదర్శించుకోవచ్చనే దురాశ కొందరి నాయకులను ఫిరాయింపులవైపు నడిపిస్తున్నది. ఇదొక విచిత్రమైన పరిస్థితి. రాజకీయాలకు అతీతంగా అన్ని పార్టీల నేతలు త్రికరణశుద్ధిగా ప్రయత్నం చేస్తే తప్ప ఈ కప్పదాట్లను నియంత్రించలేం. ఇదే పరిస్థితి కొనసాగితే ప్రజాస్వామ్యానికి అర్థం ఉండదు.

> మంచి మాటయే గొప్ప అలంకారం. ఆభరణాలన్నీ నశిస్తాయి. కాని వాక్కు అనే ఆభరణం ఎన్నటికీ నశించదు.
>
> భర్తృహరి

> యజమానికి, నాయకుడికి మాటల్లో తేడా ఉంటుంది. యజమాని 'ఇక మీరు వెళ్లవచ్చు' అని అంటాడు. నాయకుడైతే 'ఇక మనం వెళదాం' అంటాడు.
>
> జార్జ్‌షిన్

ప్రజావాక్కు

మోడీ ప్రధానా, ముఖ్యమంత్రా?

ఏదైనా రాష్ట్రంలో శాసనసభ ఎన్నికలు ఉంటే ఆ రాష్ట్రానికి చెందిన నాయకులకే ఎక్కువ బాధ్యత ఉంటుంది. వారే ప్రచారం చేస్తుంటారు.అంతేకాని చీటికి మాటికి ఢిల్లీ నుంచి ప్రధాన మంత్రిహోదాలో ఉన్నవ్యక్తి రాష్ట్రాలకు వెళ్లి తిరగడం ప్రచారం చేయడం, జరగదు. కానీ నరేంద్రమోడీచేస్తున్నారు. ఏ రాష్ట్రంలో ఎన్నికలు ఉంటే ఆ రాష్ట్రంలో సుడిగాలి పర్యటనలు చేస్తున్నారు. ఆ మధ్య కర్ణాటకలో విస్తృతంగా పర్యటించి ఆ రాష్ట్ర ముఖ్యమంత్రిని తానే అన్నట్టుగా ప్రసంగాలు చేశారు. ఇప్పుడు తెలంగాణ, మధ్యప్రదేశ్, రాజస్థాన్, ఛత్తీస్‌గఢ్‌లలోను అలానే ప్రచారం చేస్తున్నారు. తాను ఒక్కడే కాక తన మంత్రివర్గ సహచరులను బిజెపి పాలిత ముఖ్యమంత్రులను కూడా ఎన్నికలు జరుగుతున్న రాష్ట్రాలకు పంపుతున్నారు. గతంలో పని చేసిన ఏ ప్రధాన మంత్రి ఇలా చేయలేదు.

-ఎం.శ్రీనివాస్, హైదరాబాద్

స్కూల్ ఫీజుల భారం

తెలంగాణ రాష్ట్రంలోని కొన్ని ప్రైవేట్ స్కూల్స్ యాజమాన్యం వారు ప్రతిసంవత్సరం వారి ఇష్టానుసారంగా స్కూల్ ఫీజులను పెంచుతున్నారు. ప్రస్తుతం మనదేశంలో విద్యావిధానం మొత్తం వ్యాపారంగా మారింది. దీనిపై ప్రభుత్వ నియంత్రణ అనేది లేదు. పిల్లల తల్లిదండ్రులు పనిచేసి సంపాదించే సంపాదన మొత్తంవిద్యకే ఖర్చు చేయాల్సి వస్తోంది. దీనివల్ల దిగువ మధ్యతరగతి కుటుంబాలు ఆర్థికంగా చాలా నష్టపోతున్నారు. తీసుకుంటున్న ఫీజులకు అనుగుణంగానైనా అందరికీ నాణ్యమైన విద్యను అందించడం లేదు. ఎంతసేపు ఎక్కువ మార్కులు, మంచిర్యాంకుల వేటలోనే చదువులు కొనసాగుతున్నాయి. అందువల్ల పిల్లల్లో మానసిక ఒత్తిడి పెరిగి అనారోగ్యానికి గురవుతున్నారు. మరికొంత మంది విద్యార్థులు ఆత్మహత్యలకు కూడా పాల్పడుతున్నారు. ప్రైవేట్ స్కూల్స్ యాజమాన్యం వారు అనుసరిస్తోన్న విధానాలే ఇందుకు కారణం.

-కూరపాటి సిరిచందన, లింగంపల్లి, జనగామ జిల్లా

మహిళా బిల్లును అమలు పరచాలి

కేంద్ర ప్రభుత్వం, పార్లమెంట్‌లో మహిళా బిల్లు ఆమోదింప చేయడం శుభసూచకం. అలాగే అన్ని ప్రభుత్వరంగ సంస్థల్లో కూడా మహిళలకు రిజర్వేషన్లు పెంచాలి. మహిళల అభ్యున్నతే మనదేశానికి రక్షణ. ఈ పార్లమెంట్ ఎలక్షన్ల నుంచే మహిళా రిజర్వేషన్ అమలు పరిస్తే బాగుంటుంది. ప్రధాని మోడీ, రాష్ట్రపతి ఈ విషయాన్ని గమనించాలి.

-సరికొండ రవిప్రకాశ్‌రాజు, సూర్యాపేట జిల్లా

మెరుగైన వైద్యం అందించాలి

పేద ప్రజలందరికి ఉచితంగా కార్పొరేట్ వైద్యాన్ని అందించాలనే ఉద్దేశంతో రెండు దశాబ్దాల క్రితమే ఆరోగ్యశ్రీ పథకాన్ని ప్రవేశపెట్టారు.ప్రభుత్వం ప్రతిసంవత్సరం దీనికోసం కొన్ని వేల కోట్ల రూపాయలను ఖర్చుచేస్తున్నా ఆశించినంత ఫలితం రావడం లేదు.ఎందుకంటే తెలంగాణరాష్ట్రంలో ఉన్నటువంటి ప్రభుత్వ ఆస్పత్రుల్లో సరైన వైద్య సదుపాయాలు ఉండడం లేదు. రోగనిర్ధారణ చేసే సిటీ, ఎమ్ఆర్ఐ, వంటి సౌకర్యాలు లేక ప్రజలు మళ్లీ ప్రైవేట్ హాస్పిటళ్లను ఆశ్రయించాల్సి వస్తోంది. దీన్నే ఆసరాగా తీసుకొని ప్రైవేట్ హాస్పిటల్స్ వారు టెస్టుల పేరుతో అధిక మొత్తంలో డబ్బులనువసూలు చేస్తూ ఆర్థిక దోపిడీకి పాల్పడుతున్నారు. ఈ సమస్యలన్నీ తెలిసినా కూడా అన్ని పార్టీల రాజకీయ నాయకులందరూ ఉచిత పథకాల పేరుతో ఎన్నికల్లో ప్రజలను మభ్యపెట్టి ఓట్లు వేయమని అడగడం సిగ్గుచేటు. ప్రస్తుతం పెరిగిన వైద్య ఖర్చులకు సామాన్య ప్రజల సంపాదన మొత్తం వైద్యానికే వెచ్చించాల్సి వస్తోంది.

-నేరెళ్ల రవికుమార్, కొండాపూర్, జనగామ జిల్లా

సర్వేలు చేపట్టాలి

ఈ నెల 30న తెలంగాణ రాష్ట్రంలోని 119 నియోజకవర్గాలకు, 2024లో పార్లమెంటు నియోజకవర్గాలకు ఎన్నికలు జరగనున్నాయి. ఈ ఎన్నికల కోసం జాతీయ, ప్రాంతీయ, రాజకీయ పార్టీలు ఎవరికివారు సొంత సర్వేలతో మేమే అధికారంలోకి వస్తామని చెప్పుకుంటున్నాయి. కొన్ని ప్రైవేట్ సంస్థలు కూడా కొన్ని పద్ధతుల్లో సర్వేలు నిర్వహిస్తున్నాయి. పల్లె నుండి పట్నం వరకు, గల్లీ నుండి ఢిల్లీ వరకు పంచాయతీ నుండి పార్లమెంటు వరకు జరిగే ఎన్నికల కోసం ఓటర్ మహాశయుల మనోభావాలను మనసులోని ఆలోచనలను అభిప్రాయాలను ప్రజలను అడిగితెలుసుకోవాలి. ప్రజల సర్వేలు అసలు సిసలైన నిజమైన ఎన్నికల సర్వేలుగా పరిగణించాలి. .

-ఈదునూరి మహేష్, వరంగల్‌జిల్లా

విర్రవీగడం మంచిదికాదు

పెద్ద సింహాన్ని చిన్న కుందేలు పిల్ల బోల్తా కొట్టిస్తుంది. బావిలో పడి చచ్చేలా చేస్తుంది. బలమైన వారిని ఓడించడానికి వారిని పతనం చేయడానికి కావలసింది బుద్ధి బలమని ఈ కథ నిరూపిస్తుంది. తాము బలమైన వారమని తమ చేతిలో అధికారం ఉన్నదని విర్రవీగుతున్న ప్రభుత్వాలకు కూడా ఏదో ఒకనాడు సింహానికి పట్టిన గతే పడుతుంది. కనుక అధికారంలో ఉన్ననేతలు విర్రవీగడం మంచిది కాదు.

-మిథునం, హైదరాబాద్

ఎడిట్ పేజీకి.. ఆర్థిక, సాంఘిక, రాజకీయ పరిణామాలకు సంబంధించిన విశ్లేషణాత్మక వ్యాసాలు పంపగోరేవారు ఈ కింది ఈ మెయిల్ చిరునామాకు పంపగలరు. e-mail : editpage@vaartha.com

గవర్నర్లు రాజకీయాలకు అతీతంగా వ్యవహరించాలి

రాష్ట్ర శాసనసభల ఆమోదం పొందిన బిల్లులను ఎటూ తేల్చకుండా వాటి విషయంలో గవర్నర్లు నాన్చివేత ధోరణిని అవలంబించడం సరైనది కాదు. గవర్నర్లు ఆ అలసత్వాన్ని విడనాడాలి. గవర్నర్లు ఈ రకమైన సంస్కృతికి ముగింపుపలకాలి అని సుప్రీంకోర్టు ప్రత్యేకంగా పేర్కొనడం గమనార్హం. గవర్నర్ల వ్యవహారతీరుపై ఇంత హెచ్చుతీవ్రతతో ఈ రకంగా సుప్రీంకోర్టు ఘాటుగా ప్రతిస్పందించడాన్ని బట్టిచూస్తే ఆయా గవర్నర్ల రాజకీయ వ్యవహారాలను సమూలంగా ప్రక్షాళన చేసే దిశగా అడుగు ముందుకుపడినట్లుగానే భావించవచ్చు. అందు వలన ఇకనైననూ ఆయా గవర్నర్లు తమ తమ రాజకీయాలకు అతీతంగా వ్యవహరిస్తూ ప్రజాస్వామిక దృక్పథంతో రాజ్యాంగ బద్ధంగా నడుచుకోవాల్సిన తక్షణ కర్తవ్యం ఎంతైనా ఉంది.

జె.జె.సి.పి. బాబూరావు

స్వాతంత్ర్య భారతదేశంలో నాటి నుండి నేటి దాకా కొన్ని రాష్ట్రాల్లోని గవర్నర్లు రాజ్యాంగ బద్ధంగా వ్యవహరించడం తమ ఇష్టా రాజ్యాంగా ఆయా రాష్ట్ర ప్రభుత్వాలపై పెత్తనాలు సాగిస్తూ ప్రజాస్వామ్యాన్ని అపహాస్యం చేస్తూ ఒక రకంగా సమాంతర ప్రభుత్వాలని నడిపిస్తున్నారు. ఆ విధంగా వ్యవహరించే ఆయా గవర్నర్ల రాజకీయ ఆధిపత్య ధోరణులు ప్రజాస్వామ్యంలో ఏమాత్రం సహేతుకం కావు. అంతిమంగా గవర్నర్ల అప్రజాస్వామిక విధానాలు ప్రజాస్వామ్య మనుగడకు తీవ్ర ప్రతిబంధకాలుగా నిలువనుండడం విచారకరం. ఇలాంటి సంకుచిత పరిస్థితుల్లో గవర్నర్ల విధి విధానాలపై ఆడపాదడపా చర్చలు జరుగుతూనే ఉన్నాయి. గవర్నర్లు తమ అధికారాన్ని ఉపయోగించి రాష్ట్ర ప్రభుత్వాలను ఇబ్బందులకు గురి చేస్తున్నారన్న ఆరోపణలు అనేక సందర్భాలలో వెలువెత్తుతూనే ఉన్నాయి. గవర్నర్ వ్యవస్థ రాజ్యాంగబద్ధమైనదే అయిననూ కూడా ఆయా గవర్నర్లు రాజ్యాంగానికి అతీతంగా ఆయా రాజకీయ పార్టీలకు అనుకూలంగా వ్యవహరిస్తున్న సందర్భాలు ఎన్నో ఉన్నాయి. ముఖ్యంగా కొన్ని రాష్ట్రాలలోని కొందరు గవర్నర్లు అప్రజాస్వామికంగా వ్యవహరిస్తూ గవర్నర్ పదవికి తీవ్ర కళంకం తీసుకువస్తున్నారు అనే విషయాన్ని సకల ప్రజానీకం అడపాదడపా ఆవేదనను వెలిబుచ్చడాన్ని చాలా సునిశితంగా గమనించవచ్చు. గవర్నర్ల అప్రజాస్వామిక కళంక ఘటనలను పరిశీలిస్తే గతంలో తమిళనాడు రాష్ట్రంలో దాదాపు 20 బిల్లులను గవర్నర్ తొక్కిపెట్టిన క్రమంలో గవర్నర్ ఆర్.ఎన్. రవి, ముఖ్యమంత్రి ఎం.కె స్టాలిన్ మధ్య ఘర్షణలు మరింతగా చోటు చేసుకున్న పరిణామాలు సంభవించాయి. ఒక దశలో తమిళనాడు అసెంబ్లీ నుండి ఆ రాష్ట్ర గవర్నర్ ఆర్.ఎన్.రవి సభ నుండి అర్ధాంతరంగా నిష్క్రమించడం దేశవ్యాప్తంగా సంచలనం సృష్టించడమే కాకుండా ప్రజాస్వామ్యానికి మాయనిమచ్చగా మిగిలింది. ఢిల్లీలో లెఫ్టినెంట్ గవర్నర్‌కి, ముఖ్యమంత్రి అరవింద్ కేజ్రీవాల్ మధ్య పచ్చగడ్డి వేస్తే భగ్గుమంటోంది. అలాగే పశ్చిమ బెంగాల్ ప్రభుత్వానికి, గవర్నర్‌కి మధ్య సఖ్యత కొరవడింది. అదేవిధంగా కేరళ గవర్నర్ అరిఫ్ మహమ్మద్ ఖాన్, తెలంగాణ గవర్నర్ తమిళిసై మొదలైన వారు ఆయా రాష్ట్ర ప్రభుత్వాలతో వైరాలు కొని తెచ్చుకుంటున్నారు. ఇలా ఇంకా దేశంలోని అనేక రాష్ట్రాల్లో గవర్నర్లు కేంద్రంలోని బిజెపి ప్రభుత్వానికి విధేయులుగా వ్యవహరిస్తుండడం వల్ల తరుచూ వివాదాలు చెలరేగుతున్నాయి. తెలంగాణలో గత సంవత్సరం సెప్టెంబర్ నుండి పెండింగ్‌లో ఉన్న బిల్లుల్ని గవర్నర్ చాలా ఆలస్యంగా ఆమోదిస్తున్న వ్యవహారతీరుపై ఈ యేడాది ఏప్రిల్‌లో సుప్రీంకోర్టుజోక్యం చేసుకోవడాన్ని చాలా స్పష్టంగా గమనించవచ్చు. ముఖ్యంగా తెలంగాణ గవర్నర్ తమిళిసై అనుసరిస్తున్న నిరంకుశ అప్రజా

స్వామిక విధానాలని నిరసిస్తూ గతంలో భారత కమ్యూనిస్ట్ పార్టీ చలో రాజ్‌భవన్‌కి పిలుపునిచ్చి ఏకంగా గవర్నర్ వ్యవస్థని రద్దు చేయాలని నినదిస్తూ పోరుబాట పట్టిన ఘటన ఇంకా తెంగాణ ప్రజల కళ్లముందు కదలాడుతూనే ఉన్నాయి. పంజాబ్ శాసనసభ ఆమోదించిన బిల్లుల్ని గవర్నర్ బన్వారీలాల్ పురోహిత్ ఏకంగా ఏడు కీలక బిల్లులకు ఆమోదం తెలుపకుండా కావాలని కాలయాపన చేస్తున్నారంటూ ఆమ్ ఆద్మీపార్టీ నేతృత్వంలోని పంజాబ్ ప్రభుత్వం సుప్రీం కోర్టులో పటిషన్ దాఖలు చేయగా దీనిపై కేసును విచారించిన ప్రధాన న్యాయమూర్తి నేతృత్వంలోని న్యాయమూర్తులు జె.బి పార్దివాలా, మనోజ్ మిశ్రాలతో కూడిన త్రిసభ్య బెంచ్ విచారణ జరిపిన సందర్భంగా సర్వోన్నత న్యాయస్థానం చాలా తీవ్రంగా స్పందించడాన్ని గమనించవచ్చు. కేరళ, తమిళనాడు ప్రభుత్వాల నుంచి ఇదే విధమైన పిటిషన్స్ రావడం గమనార్హం. శాసనసభ ఆమోదించిన బిల్లులకు ఆమోదం తెలపడంలో కేరళ గవర్నర్ అరిఫ్ మహమ్మద్ ఖాన్ ఎడతెగని జాప్యం చేయడం అందరికి విదితమే. ప్రభుత్వ యూనివర్సిటీల వైస్ ఛాన్సలర్ల నియామకం విషయంలోనూ ఆయా గవర్నర్లు అనుసరిస్తున్న వైఖరిని ఎత్తిచూపుతూ పశ్చిమబెంగాల్, కేరళ, తమిళనాడు ప్రభుత్వాలు సుప్రీంకోర్టులో ఇప్పటికే పిటిషన్లు దాఖలు చేయడాన్ని సైతం స్పష్టంగా గమనించవచ్చు.ఈ ఘటనలను నిశితంగా పరిశీలిస్తే ముఖ్యంగా ప్రతిపక్ష పార్టీల రాష్ట్ర ప్రభుత్వాలు న్యాయస్థానాల తలుపు తట్టేవరకూ గవర్నర్లు ఎలాంటిచర్యలు తీసుకోవడం లేదుఅని చాలాస్పష్టంగా విదితమవుతుంది. దేశంలో రాజ్యాంగం అమలులోకి వచ్చినప్పటి నుంచి మనం ప్రజాస్వామ్య వ్యవస్థలోనే ఉన్నాం. ఇలాంటి వ్యవహారాలను గవర్నర్లు, ముఖ్యమంత్రులే పరిష్కరించుకోవాలి. ప్రత్యేకంగా కోర్టుదాకా రావాల్సిన అవసరం ఎందుకొచ్చింది. అని ప్రధాన న్యాయమూర్తి డి.వై. చంద్రచూడ్ ప్రశ్నించడాన్ని ప్రత్యేకంగా గమనించవచ్చు. నిజానికి ఆయా గవర్నర్లు కావాలని సమస్యలు సృష్టించకుండా ప్రజాస్వామికంగా వ్యవహరిస్తే ఏవిధమైన సమస్యలు ఉత్పన్నం కానేకావు. పైగా కోర్టులకు రావలసిన అవసరం ఎంత మాత్రం ఉండదు అని నిస్సందేహంగా చెప్పవచ్చు. గవర్నర్లు ప్రజలచేత ఎన్నుకోబడిన వారు కాదు అనేవిషయాన్ని వారు గుర్తెరిగి వ్యవహరిస్తే మంచిది. గవర్నర్లు రాజ్యాంగ పరిరక్షకులుగా వ్యవహరించాలే తప్ప కేంద్రంలో అధికారంలో ఉన్న పార్టీకి ఏవిధంగాను విధేయులుగా వ్యవహరించకూడదు. రాష్ట్ర శాసనసభ ఆమోదించిన తీర్మానాలను లేదా బిల్లులను గవర్నర్లు ఆమోదించి తీరాలి. లేదా సవరణలు అవసరం అని భావించిన పక్షంలో వాటిలో సవరణలను ప్రతిపాదించాలి. కానీ అవేమీ చేయకుండా నెలలతరబడి లేదా అనేక ఏళ్లతరబడి వాటిని ఆమోదించకుండా పెండింగ్‌లో పెడుతూ గవర్నర్లు కాలయాపన చేస్తుండడం ఇటీవలి కాలంలో హెచ్చుమీరుతుంది. ఈరకంగా రాష్ట్రశాసనసభల ఆమోదం పొందిన బిల్లులను ఎటూ తేల్చకుండా వాటివిషయంలో గవర్నర్లు నాన్చివేత ధోరణిని అవలంబించడం సరైనది కాదు. గవర్నర్లు ఆ అలసత్వాన్ని విడనాడాలి. గవర్నర్లు ఈ రకమైన సంస్కృతికి ముగింపుపలకాలి అని సుప్రీంకోర్టు ప్రత్యేకంగా పేర్కొనడం గమనార్హం.గవర్నర్ల వ్యవహార తీరుపై ఇంత హెచ్చు తీవ్రతతో ఈ రకంగా సుప్రీంకోర్టు ఘాటుగా ప్రతిస్పందించడాన్ని బట్టిచూస్తే ఆయాగవర్నర్ల రాజకీయ వ్యవహారాలను సమూలంగా ప్రక్షాళనచేసే దిశగా అడుగు ముందుకుపడినట్లుగానే భావించవచ్చు. అందువలన ఇకనైననూ ఆయా గవర్నర్లు తమ తమ రాజకీయాలకు అతీతంగా వ్యవహరిస్తూ ప్రజాస్వామిక దృక్పథంతో రాజ్యాంగ బద్ధంగా నడుచుకోవాలి. ●

బిసిల ఐక్యతతోనే రాజ్యాధికారం సాధ్యం!

సాధం వెంకట్

ఎడ్లు ఎన్ని వచ్చాయన్నది కాదు, వడ్లు ఎన్ని పండయాన్నది లెక్క అన్నచందంగా ఉంది నేటి రాజకీయాల స్థితి. ఏమి చేసాం అన్నది కాదు బుల్లెట్ దిగిందా లేదా అనే పరిస్థితి నెలకొని ఉంది. రెండు రెండ్లు నాలుగు అన్నది ఎంత నిజమో ఈ దేశంలో బిసిలు 65శాతం దాకా ఉన్నది కూడా అంతే నిజం. రాజకీయంగా బిసి వర్గాలను పక్కనెట్టి పాలక కులాలు తమ రాజకీయ ప్రభను వెలిగించుకోవడం ఏ రకమైన సామాజిక న్యాయం? ఏరకమైన సహజ న్యాయం? చట్టబద్ధ న్యాయం బిసిల రాజ్యాధికారం చట్టుబండలు అవుతున్నవేళ బిసిసంఘాల పగటి వేషాలు, ప్రజలకు ఉండే సామాజిక ఆర్థిక వెనుకబాటుతనం శాపంగా మారుతున్నాయి. రాజ్యాధికారం కోసం బిసిలు కులాల సమూహాన్ని ఐక్యం చేయాలి. అధికారం, హక్కులు విధులు మీద చైతన్యం చేయాలి. వార్డు,గ్రామస్థాయి నుంచి రాష్ట్ర కార్యస్థానం దాకా బిసిలకు జరుగుతున్న సామాజిక, ఆర్థిక, రాజకీయ దోపిడీ, ఓటు విలువ ఒక్కసారి ఓటువేసి వందసార్లు బిసిలు పాలక కులాల కాడ ఎందుకు చేతులు కట్టుకోవాలి? వివిధ వ్యవస్థలతో ప్రజాసంబంధాలు ఎలా ఉండాలి? ఇప్పుడు కల్పిస్తున్న హక్కులు లాక్కుంటే వస్తున్నవే' ఈ అరకొర అవకాశాలు పాలక కులాల వాళ్లు ముఖ్యమంత్రి కావడానికి బిసిలను ఓటు బ్యాంకుగా వాడుకోవడానికి కల్పించే అవకాశాలే తప్ప మరొకటికాదు. ఎన్నికలే ధ్యేయంగా జిల్లాకు ఒకటి రెండు ఎమ్మెల్యే సీట్లు గెలుపించుకోవడం కోసం దృష్టిపెట్టడం, గెలవటం లేదా సమీప అభ్యర్థులుగా ఓడిపోవడం, బిసిలు గెలవటం కన్నా ఓడించడంలోనే బిసిల రాజకీయంగా చర్చకి వస్తారు. అప్పుడే రాజకీయ భవిష్యత్తు కూడా ఉంటుంది. రాష్ట్రం మొత్తం మీద 5.6లక్షలు ఓట్లు చీల్చడం,బిసిలనినాదం హైలైట్ కావడం కోసం వంద నుండి వెయ్యి నామినేషన్స్ చందాలతో అయినా వేసి, ఆ నామినేషన్స్‌తో రాజ్యాధికారాన్ని దేశం, ప్రపంచస్థాయిలో నిలబెట్టాలి. దానికి గ్రామపంచాయతీ కేంద్రం కావాలి. పగటి వేషాలు వేయని కాన్సీరామలాంటి బిసి నాయకులు నాయకత్వం

ఉండాలి. ఐదు శాతం ఉన్న కులాలకు భయపడి 60శాతంటికెట్స్ ఇస్తున్నారు. 60 శాతం ఉన్న బిసిలకు ఐదు నుంచి 15 శాతం చట్ట సభల్లో పాలక కులాలు అవకాశం ఇస్తున్నాయి. ఇది ఉల్టా అయితేనే వడ్డించే కాడ మనవాళ్లు ఉంటారు. దానికి ఏమి చేద్దాం? ఇప్పుడు చేసే దానికి వెయ్యి రెట్లు చేసినా తక్కువే. తెలంగాణ కల సాకారానికి 65 ఏళ్లు పట్టింది. మూడువేల మంది చనిపోయారు.బిసిల రాజ్యాధికార నినాదాన్ని భోజనాల కాడ, చాయ్ బిస్కెట్స్ ముచ్చటగా చేశారు. ఇదేవిధంగా ఉంటే ఈ కల సాకారానికి వందేళ్లు పట్టినా ఆశ్చర్యం లేదు.బిసిలు 125 కులాలు ఉన్నప్పటికీ ఐదు కులాల్లోనే 95శాతం జనాభా ఉంది. బిసిలలో ఐదారు కులాలు ఐక్యమైనా రాజ్యాధికారం బిసిలదే. కానీ కుర్చీ కాపాడుకునేవాడు, కుర్చీని కోరుకునేవాడు, బిసిలను ఎంబిసిలుగా విడదీసి కుట్రలకు బలవుతున్నారు. బిసిలంటేనే ఐక్యతలేదు.ఎంబిసిలుగా విడదీసే పాలకకులాల మాయలో బిసిలు పడొద్దు. పాలక కులాల సంఖ్య తక్కువ. వాటిని పెంచలేరు. అందువల్ల ఎక్కువఉన్న బిసిలను విడదీసే కుట్రలు పన్నుతున్నారు.స్వామికార్యం పేరుతో స్వకార్యం చేసుకుంటూ వేలాది కోట్లకు అధిపతులు అవుతున్నారు. ముగజీవులైన బిసిలు తాము ఏమీ కోల్పోతున్నామో తెలీకుండా సాంఘిక, సామాజిక, వెనుకబాటుకు గురై ఐక్యత లోపించడంవల్ల నిత్యం మోసానికి గురవుతున్నారు. అన్ని బిసిలు కులాలు ఐక్యంగాఉండి ఎవరు ఎంతో వారికిఅంతా అనే శాస్త్రీయ విధానానికి, పవిత్రమైన ఆలోచనకు రావాలి. అలా జరగకపోతే బిసిలు నిరంతరం మోసపోతూనే ఉంటారు. పాలక కులాలు క్యాస్ట్,క్యాష్ ఉన్న కులాలకు ఓటు బ్యాంకు కోసం వాళ్లు ముఖ్యమంత్రి కావడం కోసం ఇలాంటివి చేస్తారు. ఎవరి కులం దామాషాలో వారికి వాటా దక్కనప్పుడు బిసి, ఎంబిసి అనే వైరుధ్యాలు ఎందుకు? ఇతర కులాలకు ఎంపి, ఎమ్మెల్యే టికెట్స్ ఇస్తున్నారంటే ఎవరి మీద సానుభూతితోకాదు. వాళ్లు జనసంఖ్య ఎక్కువ ఉన్నకులాలకు, పాలక కులాలకు ఓటు బ్యాంకుగా మార్చు కునేందుకు వీరి క్యాస్ట్, క్యాష

విజయవాడ వార్త

25న అరుణాచలం క్షేత్రానికి సూపర్ లగ్జరీ సర్వీసు

ఎ కొండూరు, నవంబరు 13, ప్రభాతవార్త : ఎన్‌టిఆర్ జిల్లా తిరువూరు ఎపిఎస్ఆర్‌టిసి డిపో నుండి ఈ నెల 25న శనివారం సాయంత్రం 5 గంటలకు అరుణాచలం పుణ్యక్షేత్రానికి సూపర్ లగ్జరీ బస్సు బయలుదేరుతుందని డిఎం ఎ.వేణు తెలిపారు. శనివారం తిరువూరు నుండి బయలుదేరి 26 ఆదివారం ఉదయానికి కాణిపాకం చేరుకుని దర్శనం అనంతరం శ్రీపురం (గోల్డెన్ టెంపుల్), ఆదివారం రాత్రి పౌర్ణమి సమయానికి అరుణాచల క్షేత్రం చేరుకుని గిరి ప్రదక్షిణ పూర్తి చేసుకున్న అనంతరం 27 సోమవారం కంచి తిరుత్తణి దర్శనానంతరం తిరుగు ప్రయాణంలో శ్రీకాళహస్తి దర్శనం 28న మంగళవారం సాయంత్రం తిరిగి తిరువూరు చేరుకుంటుందని డిపో మేనేజర్ ఎ.వేణు తెలిపారు. 2+2 పుష్ బ్యాక్ సీట్లు కలిగి ఉన్న బస్సు అప్ అండ్ డౌన్ టికెట్ ధర తిరువూరు నుండి రూ.2800, విజయవాడ నుండి 2500, ఈ ప్రత్యేక బస్సు 95184 సర్వీస్ నెంబర్‌తో భక్త ప్రయాణీకులు తమ సీట్లను ఆన్‌లైన్‌లో రిజర్వేషన్ చేసుకోవచ్చని లేదా ఎపిఎస్ఆర్‌టిసి రిజర్వేషన్ కౌంటర్ నుండి టికెట్లు పొందవచ్చని, ఈ సదావకాశాన్ని భక్త ప్రయాణీకులు వినియోగించుకోవాల్సిందిగాను వివరాల కొరకు 9885661835 నెంబర్‌ను సంప్రదించాల్సినదిగా వసతి బోజన ఖర్చులు ఎవరికి వారే భరించాలని డిఎం వేణు తెలిపారు.

ఆజాద్‌కు ఘననివాళి

ఎ కొండూరు, నవంబరు 13, ప్రభాతవార్త : స్వాతంత్ర్య సమర యోధుడు భారతదేశ తొలి విద్యాశాఖ మంత్రి భారతరత్న అబుల్ కలాం ఆజాద్ జయంతిని ఆటోనగర్ తెలుగుదేశం పార్టీ కార్యాలయంలో పార్టీ ముస్లిం మైనార్టీ నాయకుల ఆధ్వర్యంలో ఘనంగా నిర్వహించారు. ఈ కార్యక్రమంలో పార్టీ రాష్ట్ర కార్యదర్శి ఎస్ ఫిరోజ్, రాష్ట్ర టిడిపి మైనార్టీ సెల్ ప్రధాన కార్యదర్శి ఎస్ఎం ఫైజాన్ మాట్లాడుతూ సమాజంలో అన్ని వర్గాల ప్రజల అభివృద్ధి చెందడానికి విద్య ఒకటే మార్గమని అందువల్ల మౌలానా ఆజాద్ హయంలోనే విద్యాపరమైన అభివృద్ధికి కృషి చేశారని వారి హయాంలోనే భారతదేశంలో అనేక విశ్వ విద్యాలయాలు ప్రారంభించి విద్యకు ఎంతో ప్రాముఖ్యం ఇచ్చి విద్యకు తోడ్పాటు అందించి విద్య ద్వారా ఆరోగ్యకర సమాజం ఏర్పడుతుందని తెలిసిన వ్యక్తి అబుల్ కలాం ఆజాద్ అని ఫిరోజ్, ఫైజాన్ పేర్కొన్నారు. తెలుగుదేశం హయాంలో అప్పటి ముఖ్యమంత్రి చంద్రబాబు ఉర్దూ భాష అభివృద్ధికి, ఉమ్మడి ఆంధ్రప్రదేశ్‌లో 13 జిల్లాల్లో రెండో అధికార భాషగా ఉర్దూ భాషను గుర్తించడమే కాకుండా అబుల్ కలాం ఆజాద్ పేరు మీద హైదరాబాద్‌లో ఉర్దూ యూనివర్శిటీని స్థాపించిన చంద్రబాబును ముస్లిం సమాజం గౌరవిస్తుందని వీరు తెలిపారు. మైనార్టీ నాయకులు మొహమ్మద్ ఖాలిక్, మొహమ్మద్ హాజీ, మొహమ్మద్ ఇర్ఫాన్, అబ్దుల్ హుస్సేన్, అబ్దుల్ కరీమ్, అబ్దుల గఫూర్, మొహమ్మద్ అఫ్సర్, జహీర్ అహ్మద్, అబూనయి, మొహమ్మద్ అస్లాం, షేక్ మస్తాన్, గఫారి, కలాం పాల్గొన్నారు

క్రీడలను ప్రభుత్వం ప్రోత్సహించాలి'

విజయవాడ,నవంబరు 13,ప్రభాతవార్త: ప్రభుత్వం క్రీడలను ప్రోత్సహించాలని తెలుగు యువత రాష్ఉపాధ్యక్షులు హసీం బేగ్ పేర్కొన్నారు. కృష్ణా యూనివర్శిటీ బిటెక్ స్టూడెంట్స్ సోమవారం నిర్వహించిన క్రికెట్ టోర్నమెంట్‌లో ముఖ్య అతిథిగా పాల్గొన్న ఆయన

తన చేతుల మీదుగా జ్ఞాపికను బహూకరించి వారిని అభినందించారు. కార్యక్రమంలో ప్రభుత్వాసుపత్రి మాజీ డైరెక్టర్ అబ్దుల్ అజీం,ఆర్గనైజర్ రానాలు పాల్గొన్నారు. విన్నర్స్‌గా బిటెక్ ఫైనల్ ఇయర్ స్టూటెండ్స్,రన్నర్స్‌గా బిటెక్ 3వ సంవత్సరం స్టూడెంట్స్ నిలిచారు. 67 రన్స్ ఔట్ ఆఫ్ 15 ఓవర్లకు పరుగులను సాధించారు. సయ్యద్ సిరాజుద్దీన్,ఎండి ఆరిఫ్,సాయికృష్ణ తదితరులు ఈ కార్యక్రమంలో పాల్గొన్నారు. విజేతలకు బహుమతులను అందచేశారు.

ఈతకు వెళ్లి ముగ్గురు మృతి

నందిగామ, నవంబరు 13, ప్రభాతవార్త: నందిగామ మండల పరిధిలోని ఐతవరం బిసి కాలనీకి చెందిన 11 మంది యువకులు కంచికచర్ల మండలం కీసర మునేటిలో ఈతకు వెళ్లి ప్రమాదవశాత్తు లోతులో మునిగి ముగ్గురు మృతి చెందగా ఇద్దరి పరిస్థితి విషమంగా ఉండడంతో నందిగామ ప్రభుత్వ ఆసుపత్రిలో ప్రాథమికి చికిత్స అనంతరం మెరుగైన చికిత్స కోసం విజయవాడకు తరలించారు. పోలీసులు అందించిన సమాచారం ప్రకారం ఐతవరం బిసి కాలనీకి చెందిన ఎడవల్లి గణేష్

(29), గాలి సంతోష్ కుమార్ (24), చేజర్ల దానివిష్ (18), దండా రవి, ఎడవల్లి సిద్దు, చేజర్ల నవనీష్, నాయుడు అఖిల్, నాయుడు సాయి మనోజ్, జి.సాయికుమార్, గాలి శ్యామ్, వేములు మహేష్ (వైజాగ్)లు సోమవారం మద్యాహ్నం కీసర మునేటిలో సరదాగా ఈతకు వచ్చిన వీరిలో గణేష్ లోతైన ప్రాంతంలో ఈతకు దిగి మునిగిపోతూ సహాయం కోసం కేకలు పెట్టడంతో స్నేహితులైన సంతోష్ కుమార్, రవి కుమార్, దానివిష్, సిద్దులు ఒకరినొకరు గణేష్‌ను కాపాడేందుకు ప్రయత్నించి, వారు కూడా లోతైన నీటిలో మునిగిపోయారు. ఆ సమయంలో అక్కడ ఉన్న చేపల పడుతున్న జాలర్లు కీసర గ్రామానికి చెదిన తోట లెనిన్ బాబు, ఎడవల్లి గణేష్, గాలి సంతోష్ కుమార్ చేజర్ల దానివిష్, ఎడవల్లి సిద్దు, దండా రవి'లను ఒడ్డుకు తీసుకొచ్చి వెంటనే నందిగామ ప్రభుత్వాసుపత్రికి తరలించగా చికిత్స పొందుతూ ఎడవల్లి గణేష్, గాలి సంతోష్ కుమార్, చేజర్ల దానివిష్'లు మృతి చెందగా దండా రవి, ఎడవల్లి సిద్దు పరిస్థితి విషమంగా ఉండడంతో విజయవాడ ప్రభుత్వాసుపత్రికి తరలించారు. కేసు నమోదు చేసి ఘటనపై పోలీసులు దర్యాప్తు చేస్తున్నారు. సంఘటన తెలిసిన వెంటనే మాజీ మంత్రి వసంత నాగేశ్వరరావు, ఎమ్మెల్యే మొండితోక జగన్మోహన్‌రావు, ఎమ్మెల్సీ మొండితోక అరుణ్‌కుమార్, మాజీ ఎమ్మెల్యే తంగిరాల సౌమ్య ప్రభుత్వ ఆసుపత్రికివెళ్లి మృతదేహాలను సందర్శించి వివరాలు తెలుసుకుని మృతుల కుటుంబాలకు అండగా నిలిచి ఆదుకోవాలని ప్రభుత్వాన్ని కోరారు.

మృతుల కుటుంబాలకు పరామర్శ

కంచికచర్ల, నవంబరు 13, ప్రభాతవార్త: కంచికచర్ల మండలం కీసర మునేటిలో ఐతవరం గ్రామానికి చెందిన 8 మంది యువకులు సరదాగా ఈతకు వెళ్లి స్నానానికి దిగిన వారిలో ఐదుగురు యువకులు లోతు గుర్తించక దిగి ప్రమాదవశాత్తు నీటిలో గల్లంతవ్వగా మిగతావారు వేసిన కేకలకు అప్రమత్తమైన స్థానికులు పోలీసుల సహకారంతో గాలింపు

చర్యలు చేపట్టి, బయటకు తీయగా, అప్పటికే ముగ్గురు మృతి చెందారు. ఇద్దరు యువకులను నందిగామ ప్రభుత్వ ఆసుపత్రికి తరలించగా ఘటన విషయం తెలుసుకున్న స్థానిక ఎమ్మెల్యే మొండితోక జగన్మోహన్‌రావు ఆసుపత్రికి చేరుకొని అపస్మారక స్థితిలో ఉన్న యువకులకు వైద్యులతో పాటు ఆయన కూడా ప్రాథమిక వైద్యం అందించి మెరుగైన వైద్యం కోసం విజయవాడ తరలించారు. గతంలో కూడా ఇలాగే యువకులు గల్లంతయ్యారని అన్నారు. మృతులు నందిగామ మండలం ఐతవరం గ్రామానికి చెందిన చేజర్ల వినీష్ (17), జి.సంతోష్ కుమార్ (24), ఎడవల్లి గణేష్ (29) ల మృతదేహాలను పోస్టుమార్టం నిమిత్తం నందిగామ మార్చురికి తరలించారు. విషయం తెలుసుకున్న ఎమ్మెల్సీ మొండితోక అరుణ్‌కుమార్ మార్చురీ వద్ద మృతుల కుటుంబాలను పరామర్శించి, మృతుల కుటుంబాలకు ఆర్థియ సహాయం అందే విధంగా చర్యలు తీసుకుంటామన్నారు. ఆ క్రమంలోనే మాజీ ఎమ్మెల్యే తంగిరాల సౌమ్య, బిఎస్‌పి నందిగామ ఇన్‌చార్జి బర్రె ఉదయ్ కిరణ్ మార్చురి వద్ద మృతుల కుటుంబాలను పరామర్శించి ఆర్థిక సహాయం చేయాలని ప్రభుత్వాన్ని డిమాండ్ చేశారు.

'దీపావళి స్ఫూర్తితో సమృద్ధి ఆర్థిక విజయం'

విజయవాడ, నవంబర్ 13, ప్రభాతవార్త : దీపావళి స్ఫూర్తి సమృద్ధి ఆర్థిక విజయం వైపు నడిపిస్తుందని ఎన్ఎస్ఈ ఎండి అండ్ సిఈవో ఆశిష్‌కుమార్ చౌహాన్ అన్నారు. "నేషనల్ స్టాక్ ఎక్స్ఛేంజ్‌లో ముహూరత్ ట్రేడింగ్ మా భాగస్వామ్య ఆర్థిక ఆకాంక్షలకు నిదర్శనంగా పెట్టుబడిదారులకు నమోదిత మధ్యవర్తులతో మాత్రమే తమ ట్రేడ్ సంబంధిత వ్యవహారాలు చర్చించేలా ఎన్ఈ ప్రోత్సహిస్తుంది. డెరివేటివ్స్‌లో రిస్క్ ఎక్కువగా ఉన్నందున రిటైల్ ఇన్వెస్టర్లు డెరివేటివ్‌ల్లో ట్రేడ్‌ను నివారించి, దీర్ఘకాలిక పెట్టుబడిదారులుగా ఉండండి. భారతదేశ వృద్ధి కథనంలో పాల్గొనడానికి ఇది ఉత్తమ మార్గమని ప్రతి లావాదేవి బలమైన సంపన్నమైన రేపటిని నిర్మించాలనే సామూహిక సంకల్పాన్ని సూచిస్తుందని అన్నారు.

ఇండియన్ ఓవర్‌సీస్ బ్యాంక్

రింగ్ రోడ్డు బ్రాంచ్, 40-9-27, రింగ్ రోడ్డు క్రింద అంతస్తు, బెంజ్ సర్కిల్, విజయవాడ-520008, ఫోన్: 0866 2475029, 2485260, E-Mail: iob1067@iob.in

డిమాండ్ నోటీసు

1) సెక్యూరిటి ఇంటరెస్ట్ (ఎన్‌ఫోర్స్‌మెంట్) రూల్సు-2002 (రూల్సు) యొక్క 3(1) రూలుతో కూడిన సెక్యూరిటైజేషన్ మరియు రీకన్‌స్ట్రక్షన్ ఆఫ్ ఫైనాన్షియల్ ఎస్సెట్స్ మరియు ఎన్‌ఫోర్స్‌మెంట్ ఆఫ్ సెక్యూరిటి ఇంటరెస్ట్ యాక్టు-2002 (SARFAESI చట్టం) యొక్క 13(2) విభాగం ప్రకారం.
2) SARFAESI చట్టం ప్రకారం క్రింది సంతకందారు **ఇండియన్ ఓవర్‌సీస్ బ్యాంక్** యొక్క అధీకృత అధికారిగా మరియు నియమావళి యొక్క 3వ నియమంతో కూడిన 13(2) విభాగం క్రింద సంక్రమించిన అధికారాలతో సదరు చట్టం 13(2) విభాగం ప్రకారం దిగువ జాబితాలో పేర్కొనబడిన ఋణగ్రహీతలు/తనఖాదారులు/హామీదారులు (ఇప్పటి నుండి ఋణగ్రహీతలుగా పరిగణింపబడతారు)లు క్రింద తెలిపిన వివరాలు ప్రకారం నోటీసులో తెలుపబడిన మొత్తములను నోటీసు స్వీకరణ తేది నుండి 60 దినములలోగా చెల్లింపు చేయవలసినదిగా డిమాండ్ నోటీసు జారీ చేసినారు.

సదరు నోటీసులు బట్వాడా కాకుండా పోస్టల్ అధారిటీ వారిచే తిరిగి వచ్చినవి లేదా ఋణగ్రహీతలు / తనఖాదారులు / హామీదారులు స్వీకరించినట్లు ధృవీకరించ లేదు. కనుక డిమాండ్ నోటీసు ప్రచురణను విస్తృతపరమైన హెచ్చరిక నిమిత్తం బ్యాంకు చేపట్టినది. సదరు చట్టం ప్రకారం సదరు ఋణగ్రహీతలు / తనఖాదారులు / హామీదారులు యొక్క చివరగా తెలిసిన చిరునామాల ఆవరణముల యందు ఈ నోటీసులను దిగువ సంతకందారు అతికించినారు. సదరు నోటీసు కాపీలు దిగువ సంతకందారుని వద్ద లభిస్తాయి మరియు ఈ నోటీసు కాపీలను పొందగోరిన సదరు ఋణగ్రహీతలు / తనఖాదారులు / హామీదారులు దిగువ సంతకందారు నుండి ఏపనిదినమునైనా సాధారణ ఆఫీసు వేళలలో పొందవచ్చును.
3) పై నేపథ్యం (అంశము) ఆధారంగా, ఈ నోటీసు ప్రచురణ తేది నుండి 60 దినములలోగా ఈ దిగువ సూచించిన మొత్తములు సదరు తేది నుండి ఋణం మరియు ఇతర డాక్యుమెంట్లు ప్రకారం చెల్లింపు చేయ తేది వరకు ఒప్పందపు రేట్లు ప్రకారం భవిష్యత్తు వడ్డీతో సహా **ఇండియన్ ఓవర్‌సీస్ బ్యాంకు** వారికి చెల్లించవలసినదిగా సదరు ఋణగ్రహీతలు / తనఖాదారులు / హామీదారులను మరొకసారి ఈప్రకటన మూలముగా కోరటమైనది. ఋణబాకాయిలు తిరిగి చెల్లింపు చేయ నిమిత్తం సెక్యూరిటీగా దిగువతెలిపిన ఆస్తులను సంబంధిత ఋణగ్రహీతలు **ఇండియన్ ఓవర్‌సీస్ బ్యాంకు** వారికి తనఖాపెట్టియున్నారు.

ఋణగ్రహీతలు / తనఖాదారులు / హామీదారుల పేర్లు మరియు చిరునామా	బకాయి మొత్తం*	సెక్యూర్డ్ ఆస్తుల వివరణ (సెక్యూరిటీ స్వభావం : హైపోథికేషన్/తనఖా)	డిమాండ్ నోటీసు తేది
1. మెస్సర్స్ ఇన్ఫిని టెక్స్‌టైల్స్, ప్రొప్రయిటర్ : ఇంటూరి గేయ శైలా వాసవ్య, రిజిష్టర్డు ఆఫీస్ చిరునామా: షెడ్ నెం.4, సర్వే నెం.249, పెద్దవరం గ్రామం, నందిగామ, కృష్ణాజిల్లా, ఆంధ్రప్రదేశ్ - 521185 (మెస్సర్స్ నవ్యాంధ్ర టెక్స్‌టైల్స్ ప్రై.లి., నందిగామ లోని సొంత ఆవరణ (ప్రాతినిధ్యం వహిస్తున్న మేనేజింగ్ డైరెక్టర్, ఐ.జి. శైలా వాసవ్య) 2. శ్రీమతి ఇంటూరి మల్లేశ్వరి (మెస్సర్స్ నవ్యాంధ్ర టెక్స్‌టైల్స్ ప్రై.లి., యొక్క డైరెక్టర్) (డైరెక్టర్/హామీదారు/తనఖాదారు), భర్త : ఐ. సీతా రామయ్య, 3-87సి, చెరువుకొమ్ముపాలెం, నందిగామ, ఆంధ్రప్రదేశ్ - 521185. 3. శ్రీమతి చిరుమామిళ్ళ రమాదేవి (మెస్సర్స్ నవ్యాంధ్ర టెక్స్‌టైల్స్ ప్రై.లి., యొక్క డైరెక్టర్) (డైరెక్టర్/హామీదారు/తనఖాదారు), భర్త : సిహెచ్. సుబ్బారావు, మెయిన్ రోడ్డు, కొత్త బెల్లంకొండ వారి పాలెం, నందిగామ మండలం, కృష్ణాజిల్లా, ఆంధ్రప్రదేశ్ - 521185. 4. శ్రీమతి చిన్నం శైలజ (ఎన్ఎఎస్ టెక్స్‌టైల్స్ యొక్క ప్రొప్రయిటర్) (డైరెక్టర్/హామీదారు/తనఖాదారు), చిరునామా -1: భర్త : సిహెచ్. పూర్ణ చంద్రరావు, 1-7, బండిపాలెం గ్రామం, జగ్గయ్యపేట మండలం, కృష్ణాజిల్లా, ఆంధ్రప్రదేశ్ - 521178. 5. శ్రీమతి ఇంటూరి గేయ శైలా వాసవ్య (మెస్సర్స్ నవ్యాంధ్ర టెక్స్‌టైల్స్ ప్రై.లి., యొక్క డైరెక్టర్) (హామీదారు/తనఖాదారు), భర్త :ఐ. రమేష్, 3-87సి, చెరువుకొమ్ముపాలెం, నందిగామ, ఆంధ్రప్రదేశ్ - 521185. 6. చిన్నం పూర్ణ చంద్రరావు (మెస్సర్స్ సుదర్శన్ కన్‌స్ట్రక్షన్స్ యొక్క మేనేజింగ్ పార్ట్‌నర్) (హామీదారు/తనఖాదారు), 1-7, బండిపాలెం గ్రామం, జగ్గయ్యపేట మండలం, కృష్ణాజిల్లా - 521178. 7. చిరుమామిళ్ళ సుబ్బారావు (మెస్సర్స్ సుదర్శన్ కన్‌స్ట్రక్షన్స్ యొక్క పార్ట్‌నర్) (హామీదారు/తనఖాదారు), మెయిన్ రోడ్డు, కొత్త బెల్లంకొండవారి పాలెం, నందిగామ మండలం, కృష్ణాజిల్లా, ఆంధ్రప్రదేశ్ - 521178. 8. ఇంటూరి రమేష్ (మెస్సర్స్ సుదర్శన్ కన్‌స్ట్రక్షన్స్ యొక్క పార్ట్‌నర్) (హామీదారు/తనఖాదారు), 3-87సి, చెరువుకొమ్ముపాలెం, నందిగామ, ఆంధ్రప్రదేశ్ - 521185. 9. కార్పొరేట్ హామీదారు: మెస్సర్స్ నవ్యాంధ్ర టెక్స్‌టైల్స్ ప్రై.లి., ప్రాతినిధ్యం వహిస్తున్న మేనేజింగ్ డైరెక్టర్: ఐజిఎస్ వాసవ్య (రిజిష్టరు చిరునామా: డి.నెం.8-48/బి8, పాత కరెంట్ ఆఫీస్ రోడ్డు, నందిగామ, కృష్ణాజిల్లా, ఆంధ్రప్రదేశ్ - 521185). 10. కార్పొరేట్ హామీదారు: మెస్సర్స్ సుదర్శన్ కన్‌స్ట్రక్షన్స్ ప్రాతినిధ్యం వహిస్తున్న మేనేజింగ్ పార్ట్‌నర్ : సిహెచ్ పూర్ణ చంద్రరావు మరియు పార్ట్‌నర్స్ పేర్లు సిహెచ్. సుబ్బారావు & ఐ. రమేష్ (రిజిష్టరు చిరునామా: ఫ్లాట్ నెం.402, వెంకటేశ్వర హైట్స్, నందిగామ, కృష్ణాజిల్లా, ఆంధ్రప్రదేశ్ - 521185.	తేది.30-09-2023 నాటికి రూ.58,93,180.45 పై + కాంట్రాక్చువల్ రేటు ప్రకారం నెలసరి వడ్డీ మరియు ఇతర ఖర్చులు.	హైపోథికేషన్ (ప్రైమ్ సెక్యూరిటీ) : 90 రోజుల వరకు గల స్టాక్స్ మరియు బుక్ డెట్స్ యొక్క హైపోథికేషన్, మెషినరీల యొక్క హైపోథికేషన్. (కొల్లేటరల్ సెక్యూరిటీ) : ఆస్తి నెం.1: ఆస్తి యజమాని: మెస్సర్స్ నవ్యాంధ్ర టెక్స్‌టైల్స్ ప్రై.లి., (ప్రాతినిధ్యం వహిస్తున్న మేనేజింగ్ డైరెక్టర్: ఐ.జి. శైలా వాసవ్య, డైరెక్టర్ : శ్రీమతి ఇంటూరి మల్లేశ్వరి & డైరెక్టర్ : శ్రీమతి చిరుమామిళ్ళ రమాదేవి): కృష్ణాజిల్లా, నందిగామ సబ్-రిజిస్ట్రీ, నందిగామ మండలం, పెద్దవరం గ్రామం మరియు గ్రామ పంచాయితీ వద్ద ఆర్.ఎస్.నెం.249 లోని ఎ.3.57 సెంట్ల మొత్తం విస్తీర్ణంలో 0.4252 హెక్టార్లకు సమానమైన ఎ.1.05 సెంట్లు విస్తీర్ణం గల ఇండస్ట్రియల్ షెడ్ ఆస్తి. హద్దులు : తూర్పు : రోడ్డు, దక్షిణం : అమ్మకందారుల మిగిలిన ఆస్తి, పడమర : అమ్మినేని వనజాక్షమ్మ గారి ఆస్తి, ఉత్తరం : వడ్లమూడి మాధవరావు గారి ఆస్తి. విస్తీర్ణం : 5082.00 చ.గజాలు., (కొల్లేటరల్ సెక్యూరిటీ) : ఆస్తి నెం.2: ఆస్తి యజమాని: మెస్సర్స్ సుదర్శన్ కన్‌స్ట్రక్షన్స్, నందిగామ (ప్రాతినిధ్యం వహిస్తున్న పార్ట్‌నర్స్ పేర్లు: సిహెచ్. పూర్ణ చంద్రరావు, సిహెచ్. సుబ్బారావు & ఐ. రమేష్): రిజిష్టరు మెమొరాండం ద్వారా సమాన తనఖాలో గల నందిగామ మండలం, ప్రస్తుతం నందిగామ మున్సిపాలిటీ, నందిగామ గ్రామం మరియు నగర పంచాయితీ వద్ద రైతుపేట, ఆర్.ఎస్.నెం.662/2 లోని 290.00 చ.గజాల మొత్తం విస్తీర్ణంలో 116.00 చ.గజాల అవిభాజ్యపు మరియు అనిర్దేశ్యపు ఉమ్మడి వాటా స్థలం మొత్తంలో అసంపూర్ణ ఫ్లాట్ మొత్తం మొదటి అంతస్తులోని 58.00 చ.గజాల అవిభాజ్యపు అనుపాత స్థలంతో మరియు మొత్తం 2వ అంతస్తునందు 58.00 చ.గజాల అవిభాజ్యపు అనుపాత స్థలంతో గల మొదటి & రెండవ అంతస్తులతో, డోర్ నెం.8-2-104తో గల భవనం అస్తి. హద్దులు : తూర్పు : బిక్కి శ్రీకాంత్, దక్షిణం : బజారు, పడమర : పరుచూరి పిచ్చేశ్వరరావు, ఉత్తరం : బండి బ్రహ్మయ్య గారి ఆస్తి. విస్తీర్ణం : 116.00 చ.గజాలు.,	11-10-2023

* పైన తెలిపిన తేది నుండి చెల్లింపుచేయు తేది వరకు అంగీకరించిన ఒప్పందపు రేట్లు ప్రకారం తదుపరి వడ్డీ / మిగిలినవి చెల్లించాలి.
4) పైన చెప్పినట్లుగా ఇండియన్ ఓవర్‌సీస్ బ్యాంక్ వారికి చెల్లింపు చేయుటలో సదరు ఋణగ్రహీతలు / తనఖాదారులు / హామీదారులు విఫలమైనచో, **SARFAESI** చట్టం 13(4) విభాగం మరియు సదరు నియమావళి ప్రకారం **ఇండియన్ ఓవర్‌సీస్ బ్యాంక్** వారు పై సెక్యూర్డ్ ఆస్తులపై తగు చర్యలు చేపట్టెదరు మరియు అందుకు ఎదురయ్యే అన్ని ఖర్చులు మరియు పరిణామములకు సదరు ఋణగ్రహీతలు / తనఖాదారులు / హామీదారులు బాధ్యులగుదురు.
5) ఇంకను తెలియపరచునది ఏమనగా, చట్టంలోని 13వ విభాగంలోని ఉపవిభాగం (8) నియమములు క్రింద లభించే సంబంధిత కాలం పరిధిలో తమ సెక్యూర్డ్ ఆస్తులను విడిపించుకోవలసినదిగా ఋణగ్రహీతలకు విజ్ఞప్తి.
6) అలాగే **ఇండియన్ ఓవర్‌సీస్ బ్యాంకు** వారి ముందస్తు లిఖిత అనుమతి లేకుండా అమ్మకం, లీజు లేదా ఇతరత్రా మార్గముల ద్వారా సెక్యూర్డ్ ఆస్తులను మీరు బదిలీ చేయుట **SARFAESI** చట్టం ప్రకారం నిషేదించటమైనది. ఏ వ్యక్తి అయిన చట్టం లేదా నియమావళి లోని నియమాలను ఉల్లంఘించిన లేదా వ్యతిరేకతను ప్రోత్సహించిన సదరు చట్టంలోని 29వ విభాగం ప్రకారం జైలు శిక్ష మరియు / లేదా జరిమానా విధించబడుతుంది.

తేది : 11-10-2023, స్థలం : విజయవాడ — సం/- అధీకృత అధికారి, ఇండియన్ ఓవర్‌సీస్ బ్యాంక్

ఇండియన్ ఓవర్‌సీస్ బ్యాంక్

రింగ్ రోడ్డు బ్రాంచ్, 40-9-27, రింగ్ రోడ్డు క్రింద అంతస్తు, బెంజ్ సర్కిల్, విజయవాడ-520008, ఫోన్: 0866 2475029, 2485260, E-Mail: iob1067@iob.in

డిమాండ్ నోటీసు

1) సెక్యూరిటి ఇంటరెస్ట్ (ఎన్‌ఫోర్స్‌మెంట్) రూల్సు-2002 (రూల్సు) యొక్క 3(1) రూలుతో కూడిన సెక్యూరిటైజేషన్ మరియు రీకన్‌స్ట్రక్షన్ ఆఫ్ ఫైనాన్షియల్ ఎస్సెట్స్ మరియు ఎన్‌ఫోర్స్‌మెంట్ ఆఫ్ సెక్యూరిటి ఇంటరెస్ట్ యాక్టు-2002 (SARFAESI చట్టం) యొక్క 13(2) విభాగం ప్రకారం.
2) SARFAESI చట్టం ప్రకారం క్రింది సంతకందారు **ఇండియన్ ఓవర్‌సీస్ బ్యాంక్** యొక్క అధీకృత అధికారిగా మరియు నియమావళి యొక్క 3వ నియమంతో కూడిన 13(2) విభాగం క్రింద సంక్రమించిన అధికారాలతో సదరు చట్టం 13(2) విభాగం ప్రకారం దిగువ జాబితాలో పేర్కొనబడిన ఋణగ్రహీతలు/తనఖాదారులు/హామీదారులు (ఇప్పటి నుండి ఋణగ్రహీతలుగా పరిగణింపబడతారు)లు క్రింద తెలిపిన వివరాలు ప్రకారం నోటీసులో తెలుపబడిన మొత్తములను నోటీసు స్వీకరణ తేది నుండి 60 దినములలోగా చెల్లింపు చేయవలసినదిగా డిమాండ్ నోటీసు జారీ చేసినారు.

సదరు నోటీసులు బట్వాడా కాకుండా పోస్టల్ అధారిటీ వారిచే తిరిగి వచ్చినవి లేదా ఋణగ్రహీతలు / తనఖాదారులు / హామీదారులు స్వీకరించినట్లు ధృవీకరించ లేదు. కనుక డిమాండ్ నోటీసు ప్రచురణను విస్తృతపరమైన హెచ్చరిక నిమిత్తం బ్యాంకు చేపట్టినది. సదరు చట్టం ప్రకారం సదరు ఋణగ్రహీతలు / తనఖాదారులు / హామీదారులు యొక్క చివరగా తెలిసిన చిరునామాల ఆవరణముల యందు ఈ నోటీసులను దిగువ సంతకందారు అతికించినారు. సదరు నోటీసు కాపీలు దిగువ సంతకందారుని వద్ద లభిస్తాయి మరియు ఈ నోటీసు కాపీలను పొందగోరిన సదరు ఋణగ్రహీతలు / తనఖాదారులు / హామీదారులు దిగువ సంతకందారు నుండి ఏపనిదినమునైనా సాధారణ ఆఫీసు వేళలలో పొందవచ్చును.
3) పై నేపథ్యం (అంశము) ఆధారంగా, ఈ నోటీసు ప్రచురణ తేది నుండి 60 దినములలోగా ఈ దిగువ సూచించిన మొత్తములు సదరు తేది నుండి ఋణం మరియు ఇతర డాక్యుమెంట్లు ప్రకారం చెల్లింపు చేయ తేది వరకు ఒప్పందపు రేట్లు ప్రకారం భవిష్యత్తు వడ్డీతో సహా **ఇండియన్ ఓవర్‌సీస్ బ్యాంకు** వారికి చెల్లించవలసినదిగా సదరు ఋణగ్రహీతలు / తనఖాదారులు / హామీదారులను మరొకసారి ఈప్రకటన మూలముగా కోరటమైనది. ఋణబాకాయిలు తిరిగి చెల్లింపు చేయ నిమిత్తం సెక్యూరిటీగా దిగువతెలిపిన ఆస్తులను సంబంధిత ఋణగ్రహీతలు **ఇండియన్ ఓవర్‌సీస్ బ్యాంకు** వారికి తనఖాపెట్టియున్నారు.

ఋణగ్రహీతలు / తనఖాదారులు / హామీదారుల పేర్లు మరియు చిరునామా	బకాయి మొత్తం*	సెక్యూర్డ్ ఆస్తుల వివరణ (సెక్యూరిటీ స్వభావం : హైపోథికేషన్/తనఖా)	డిమాండ్ నోటీసు తేది
1. మెస్సర్స్ శ్రీ రాజ మల్లేశ్వరి టెక్స్‌టైల్స్, ప్రొప్రయిటర్ : ఐ. మల్లేశ్వరి, రిజిష్టర్డు ఆఫీస్ చిరునామా: షెడ్ నెం.2, సర్వే నెం.249, పెద్దవరం గ్రామం, నందిగామ, కృష్ణాజిల్లా, ఆంధ్రప్రదేశ్ - 521185. 2. శ్రీమతి ఇంటూరి మల్లేశ్వరి (మెస్సర్స్ నవ్యాంధ్ర టెక్స్‌టైల్స్ ప్రై.లి., యొక్క డైరెక్టర్) (డైరెక్టర్/హామీదారు/తనఖాదారు), భర్త : ఐ. సీతా రామయ్య, 3-87సి, చెరువుకొమ్ముపాలెం, నందిగామ, ఆంధ్రప్రదేశ్ - 521185. 3. శ్రీమతి చిరుమామిళ్ళ రమాదేవి (మెస్సర్స్ నవ్యాంధ్ర టెక్స్‌టైల్స్ ప్రై.లి., యొక్క డైరెక్టర్) (డైరెక్టర్/హామీదారు/తనఖాదారు), భర్త : సిహెచ్. సుబ్బారావు, మెయిన్ రోడ్డు, కొత్త బెల్లంకొండ వారి పాలెం, నందిగామ మండలం, కృష్ణాజిల్లా, ఆంధ్రప్రదేశ్ - 521185. 4. శ్రీమతి చిన్నం శైలజ (ఎన్ఎఎస్ టెక్స్‌టైల్స్ యొక్క ప్రొప్రయిటర్) (డైరెక్టర్/హామీదారు/తనఖాదారు), చిరునామా -1: భర్త : సిహెచ్. పూర్ణ చంద్రరావు, 1-7, బండిపాలెం గ్రామం, జగ్గయ్యపేట మండలం, కృష్ణాజిల్లా, ఆంధ్రప్రదేశ్ - 521178. 5. శ్రీమతి ఇంటూరి గేయ శైలా వాసవ్య (మెస్సర్స్ నవ్యాంధ్ర టెక్స్‌టైల్స్ ప్రై.లి., యొక్క డైరెక్టర్) (హామీదారు/తనఖాదారు), భర్త :ఐ. రమేష్, 3-87సి, చెరువుకొమ్ముపాలెం, నందిగామ, ఆంధ్రప్రదేశ్ - 521185. 6. చిన్నం పూర్ణ చంద్రరావు (మెస్సర్స్ సుదర్శన్ కన్‌స్ట్రక్షన్స్ యొక్క మేనేజింగ్ పార్ట్‌నర్) (హామీదారు/తనఖాదారు), 1-7, బండిపాలెం గ్రామం, జగ్గయ్యపేట మండలం, కృష్ణాజిల్లా - 521178. 7. చిరుమామిళ్ళ సుబ్బారావు (మెస్సర్స్ సుదర్శన్ కన్‌స్ట్రక్షన్స్ యొక్క పార్ట్‌నర్) (హామీదారు/తనఖాదారు), మెయిన్ రోడ్డు, కొత్త బెల్లంకొండవారి పాలెం, నందిగామ మండలం, కృష్ణాజిల్లా, ఆంధ్రప్రదేశ్ - 521178. 8. ఇంటూరి రమేష్ (మెస్సర్స్ సుదర్శన్ కన్‌స్ట్రక్షన్స్ యొక్క పార్ట్‌నర్) (హామీదారు/తనఖాదారు), 3-87సి, చెరువుకొమ్ముపాలెం, నందిగామ, ఆంధ్రప

పలువురు ఉపాధ్యాయులకు బిల్డర్ అవార్డులు

చిలకలూరిపేట,నవంబర్13,ప్రభాతవార్త: ఇన్నర్‌వీల్ క్లబ్ చిలకలూరిపేట ఆధ్వర్యంలో నేషనల్ ఎడ్యుకేషన్‌డే మరియు, చార్టర్స్‌డేను ఘనంగా నిర్వహించారు. సోమవారం నరసరావుపేట రోడ్‌లో గల రోటరి కమ్యూనిటీ హాల్‌నందు జరిగిన కార్యక్రమానికి విశిష్ట అతిథిగా ఓయాసిస్ స్వచ్ఛందసేవా సంస్థ అధ్యక్షురాలు డాక్టర్ కందిమళ్ల జయమ్మ పాల్గొని ప్రసంగించారు. ఈ సందర్భంగా ఇన్నర్‌వీల్ క్లబ్ చేస్తున్న కార్యక్రమాలను అభినందించారు. అనంతరం జరిగిన కార్యక్రమంలో 20మంది ఉపాధ్యాయునీలకు నేషన్ బిల్డర్స్ అవార్డులను అందించారు. అదే కార్యక్రమంలో 30 మంది

ఉపాధ్యాయునీ, ఉపాధ్యాయులను ఘనంగా సత్కరించారు. ఈ సందర్భంగా ఇన్నర్‌వీల్ క్లబ్ అధ్యక్షురాలు మారెళ్ల ఇందిర మాట్లాడుతూ దేశ నిర్మాణంలో భవిష్యత్ తరాలను భాద్యత కలిగిన పౌరులుగా తీర్చిదిద్దే బృహత్తర భాద్యత కలిగిన టీచర్లను సత్కరించి అవార్డులు అందచేయడం మంచి కార్యక్రమం అని తెలిపారు. ఈ కార్యక్రమంలో క్లబ్ చైర్మన్ కోలా విజయలక్ష్మి, ఐఆర్ఎస్ రాజేశ్వరరావు, ఇన్నర్‌వీల్ క్లబ్ కార్యదర్శి రాయని హరిత, క్లబ్ మాజీ అధ్యక్షులు ఎన్ రాజ్యలక్ష్మి, కరణం విజయలక్ష్మి, పి రమాదేవి, ఇన్నర్‌వీల్ క్లబ్ సభ్యులు, టీచర్స్ పాల్గొన్నారు.

కందిమళ్ల హాస్పిటల్ ఆధ్వర్యంలో నేడు ఉచిత వైద్య శిబిరం

చిలకలూరిపేట,నవంబర్13,ప్రభాతవార్త: కందిమళ్ల స్పెషాలిటీ ఆసుపత్రి ఆధ్వర్యంలో ఉచిత వైద్య శిబిరాన్ని మంగళవారం నుండి ఆదివారం వరకు నిర్వహిస్తున్నట్లు హాస్పటల్ అధినేత డాక్టర్ కందిమళ్ల వాసుదేవఅంకమ్మ చౌదరి మరియు డాక్టర్ తేజస్వీనిలు తెలిపారు. ఈ ఉచిత శిబిరంలో ఉదయం

6గంటలనుండి 10 గంటలవరకు ఉచిత బిపి, షుగరు, (పరగడుపున మరియు తిన్న తర్వాత రెండుసార్లు) ఎఫ్‌బిఎస్, పిపిబిఎస్, హెచ్‌బిఎఒన్‌సి, లిక్విడ్ ప్రొఫైల్, పరీక్షలతో పాటు డాక్టర్‌ను నేరుగా ఎటువంటి కన్సల్టేషన్ ఫీజు లేకుండా కలిసి తమ సమస్యలను తెలియచేసే అవకాశం ఉందని వారు తెలిపారు. ఈ అవకాశాన్ని నియోజకవర్గ ప్రజలతో పాటు సమీపంలో పర్చురు, అద్దంకి, ప్రత్తిపాడు నియోజకవర్గ ప్రజలు కూడా సద్వినియోగం చేసుకోవాలని ఆయన కోరారు. వివరములకు సెల్ నెంబర్లు 8599909555, ల్యాండ్‌లైన్ నెంబర్ 08647-257788 సంప్రదించవలసినదిగా వారు కోరారు.

ప్రత్తిపాటి ఫౌండేషన్ అన్నక్యాంటీన్ సేవలు

చిలకలూరిపేట,నవంబర్13,ప్రభాతవార్త: పట్టణంలో ప్రత్తిపాటి ఫౌండేషన్ ఆధ్వర్యంలో నిర్వహించబడుతున్న అన్నక్యాంటిన్ సేవలు నిర్విరామంగా కొనసాగుతున్నాయి. సుభాని నగర్ వద్ద

ఉన్న అన్నక్యాంటిన్ ద్వారా అర్దాకలితో అలమటిస్తున్న నిరుపేద ప్రజలకు, వలస కార్మికులకు, పేదలకు, యాచకులకు, కార్మికులకు, మంచి రుచికరమైన భోజనాన్ని పంపిణీచేశారు. సుభానినగర్ వద్ద అన్నక్యాంటిన్ ద్వారా 630 మందికి భోజనాలు అందించారు. ఈ సందర్భంగా పలువురు పట్టణ ప్రజలు ప్రత్తిపాటి ఫౌండేషన్ ఆధ్వర్యంలో జరుగుతున్న అన్నక్యాంటిన్ సేవలు కొనియాడారు. సోమమవారం టిడిపి నాయకులు 29వ వార్డు పార్టీ అధ్యక్షుడు షేక్ కరిముల్లా, మద్దుమాల రవి, పఠాన్ ఖాజా, వినాయక వాటర్ ప్లాంట్ యజమాని రాము, సీనియర్ నాయకుడు ప్రసాద్, జవ్వాజి బుచ్చిబాబు, తిరుమలశెట్టి శ్రీనివాసరావు, ఉదయ్‌శంకర్‌సింగ్ తదితరులు పాల్గొని తమ సేవలు అందించారు.

కౌన్సిలర్‌కు తెలియకుండా అభివృద్ధి పనులా?

చిలకలూరిపేట,నవంబర్13,ప్రభాతవార్త: వార్డు కౌన్సిలర్‌కు సమాచారం ఇవ్వకుండా వార్డులో అభివృద్ధి పనులు హడావుడిగా చేపట్టటంపై 8వ వార్డు కౌన్సిలర్ కొత్తకుమారి విస్మయం వ్యక్తం చేశారు. పట్టణంలోని సబ్‌రిజిష్టార్ కార్యాలయం సమీపంలో జరుగుతున్న చప్టా నిర్మాణపు పనులను సోమవారం ఆమె టిడిపి నాయకులతో కలసి పరిశీలించారు. ఈ సందర్భంగా ఆమె మాట్లాడుతూ వార్డులో అభివృద్ధి

పనులు జరిగే సమయంలో తమకు సమాచారం ఎందుకు ఇవ్వలేదని అధికారులను కొత్త కుమారి ప్రశ్నించారు. సమాచారం ఇచ్చి ఉంటే పనులలో నాణ్యత పర్యవేక్షిస్తామన్న భయంతో ఒక పధకం ప్రకారం పనులు అయిపోయాక, లేదంటే జరిగే సమయంలో తెలియచేస్తున్నారని ఆమె అన్నారు. చప్టా వద్ద జరిగిన పనులలో ఇసుకలో డస్ట్ కలిసి వేయడాన్ని తాను గమనించినట్లు ఆమె తెలిపారు. ఈ విషయమై అక్కడే ఉన్న వర్క్ ఇన్‌స్పెక్టర్‌ను అడగటం జరిగిందని, కాని వర్క్ ఇన్‌స్పెక్టర్ వద్దనుండి సరైన సమాచారం రాకపోవడంతో ఇంజనీరింగ్ అధికారులను సంప్రదించగా వారుకూడా అందుబాటులో లేరని తెలిసిందన్నారు. మున్సిపల్ ఇంజనీరింగ్ అధికారులు, కాంట్రాక్టర్లు కుమ్మక్కై అవినీతిని పాల్పడుతున్నారని, అవినీతికి పాల్పడ్డ వారిని వదలబోమని తగిన చర్యలు తీసుకుంటామని ఈ సందర్భంగా ఆమె తెలిపారు. ఈ కార్యక్రమంలో టిడిపి నాయకులు మురకొండ మల్లిబాబు, కొత్త కోటేశ్వరరావు తదితరులు పాల్గొన్నారు.

టిడిపి సూపర్‌సిక్స్ పధకాల రిజిస్ట్రేషన్లను పరిశీలించిన టిడిపి నాయకులు

నాదెండ్ల,నవంబర్13,ప్రభాతవార్త: భవిష్యత్‌కు గ్యారెంటీలో భాగంగా టిడిపి సూపర్‌సిక్స్ పధకాల

అమలుకు సంబందించిన రిజిస్ట్రేషన్లు ఏ విధంగా జరుగతున్నాయో సోమవారం నాదెండ్ల టిడిపి కార్యాలయంలో నియోజకవర్గ సమన్వయకర్త నెల్లూరి సదాశివరావు, రాష్ట్ర ఉపాధ్యక్షుడు షేక్ కరిముల్లా, టిడిపి నాయకులు మద్దిబోయిన శివలు సాతులూరులో
పరిశీలించారు. ఈ సందర్భంగా వారు ఆ వివరాలు తెలుసుకొని రిజిస్ట్రేషన్ చేస్తున్న కార్యకర్తలకు పలు సూచనలు చేశారు. ఈ కార్యక్రమంలో నాదెండ్ల మండల టిడిపి అధ్యక్షుడు బండారుపల్లి సత్యనారాయణ, ఐటిడిపి మండల అధ్యక్షుడు అనిల్‌లు పాల్గొన్నారు. ఈ సందర్భంగా గత 4రోజులుగా 700 కుటుంబాలు సూపర్‌సిక్స్ పధకాలలో రిజిస్ట్రేషన్లు చేయించుకున్నారు. ప్రజలనుంచి ఈ పధకాలను మంచి స్పందన వస్తుందని నాయకులు తెలియచేశారు.

కరువు మండలాలుగా ప్రకటించాలి'

చిలకలూరిపేటటౌన్,నవంబర్13,ప్రభాతవార్త: నియోజకవర్గంలోని చిలకలూరిపేట, నాదెండ్ల, యడ్లపాడు మూడు మండలాలను ప్రభుత్వం తక్షణమే కరువు మండలాలుగా ప్రకటించాలని కాంగ్రెస్‌పార్టీ నియోజకవర్గ ఇన్‌చార్జి, పిసిసి కార్యదర్శి యం రాధాకృష్ణ ప్రభుత్వాన్ని డిమాండ్‌చేశారు. సోమవారం పార్టీ కార్యాలయంలో ఎర్పాటుచేసిన సమావేశంలో ఆయన మాట్లాడుతూ వెంటనే ఈ మూడు మండలాలను కరువు మండలాలుగా ప్రకటించి సహాయక చర్యలు చేపట్టాలని రాధాకృష్ణ కోరారు. యం ప్రసన్నకుమార్, ఉప్పుటూరి అనీల్, చేరెడ్డి శ్రీరాంరెడ్డి, దార్ల రాజు, జాష్టి నాగాంజనేయులు, నటరాజ్ వెంకటేష్ తేవర్, షేక్ నసిరుద్దిన్, యం ప్రసన్నాంజనేయులు, మల్లిఖార్జునరావు, షేక్ బాజీ, యం శ్రీనివాసరావు, రాఘవరాజు, హరిబాబు, సాంబయ్య, వెంకటరత్నం, శ్యాంబాబు, ఎలికా శివపార్వతి, షేక్ కరిమూన్, అల్లం సుబ్బారావు, ఎ ఈశ్వర్, కే స్వప్నకుమార్, చిలకా నాగరాజు, రాజశేఖర్‌రెడ్డి, షేక్ సుభాని, షేక్ భాషా, రాజా, ఖాజబుడే, ఇమ్రాన్ తదితరులు పాల్గొన్నారు.

పల్నాడు జిల్లా వార్త

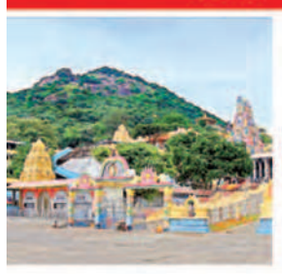

అగ్ని ప్రమాద బాధితులకు పరిహారం ఇప్పించాలి : టిడిపి

నరసరావుపేట, నవంబర్13 ప్రభాతవార్త : పట్టణంలోని స్థానిక 16వ వార్డు పరిధిలో జరిగిన అగ్ని ప్రమాదానికి సంబంధించి నష్టంజరిగిన బాధితులకు ప్రభుత్వం పరిహారం ఇప్పించాలని టిడిపి నియోజకవర్గ ఇన్‌చార్జి డాక్టర్ చదలవాడ అరవిందబాబు అన్నారు. సోమవారం బాధితులను ఆయన పరామర్శించారు. అనంతరం డాక్టర్ అరవిందబాబు మాట్లాడుతూ విద్యుత్ షార్ట్ సర్క్యూట్ కారణాంగాప్రమాదం జరిగిందన్నారు. సుమారు బాధితులకు రూ.3లక్షల ఆర్ధిక నష్టం వాటిల్లిందని తెలిపారు. ఫోన్ ద్వారా స్థానిక తహశీల్దార్‌కుసమాచారం ఇచ్చి వారిని అదుకోవాలని కోరటం జరిగిందని ఆయన పేర్కొన్నారు. అదే విధంగా టిడిపి వారికి అండగా నిలుస్తామని డాక్టర్ అరవిందబాబు వారికి ధైర్యం చెప్పారు. కార్యక్రమంలో వార్డు టిడిపి నాయకులు వారి వెంట ఉన్నారు.

ఓటర్ల జాబితా పై ప్రత్యేక శ్రద్ధ వహించాలి : డాక్టర్ అరవిందబాబు

నరసరావుపేట, నవంబర్13 ప్రభాతవార్త : ఓటర్ల జాబితాపై ప్రత్యేక శ్రద్ధ వహించాలని టిడిపి నియోజకవర్గ ఇన్‌చార్జి డాక్టర్ చదలవాడఅరవిందబాబు అన్నారు. స్థానిక పార్టీ కార్యాలయంలో క్లస్టర్, యూనిట్, బూత్ కన్వీనర్‌ల సమావేశం నిర్వహించారు. ఈ సందర్భంగావారిని ఉద్దేశించి ఆయన మాట్లాడారు. అక్రమా ఓట్ల ద్వారా గెలిచేందుకు అధికార పార్టీ ప్రయత్నం చేస్తుందన్నారు. బిఎల్‌వోలు కావాలనేకొన్ని బూత్‌లలో అక్రమ ఓట్లను తొలిగించటం లేదన్నారు. టిడిపి సానుభూతిపరుల ఓట్లను

మాత్రం తొలిగిస్తున్నారని ఆరోపించారు. డబుల్ ఎంట్రీలు, డెత్ ఓట్ల తొలిగింపులో అధికారుల నిర్లక్ష్యంగా ఉన్నారని డాక్టర్ చదలవాడ అరవిందబాబు విమర్శించారు. ఓటర్ల జాబితా మొత్తం తప్పుల తడకగా మారిందని తెలిపారు. ఓట్ల చేర్పులు, మార్పుల్లో అనేక లోపాలు ఉన్నాయని తెలిపారు. స్థానికంగా లేని వారి ఓట్లను చేర్చారన్న ఆరోపణలు వినిపిస్తున్న అధికారులు స్పందించటం లేదని పేర్కొన్నారు. బూత్ కమిటీల కన్వీనర్లు అప్రమత్తంగా ఉండి జనసేన కార్యకర్తలను కలుపుకుని ఓట్ల విషయంలో శ్రద్ధ చూపాలని టిడిపి ఇన్‌చార్జి డాక్టర్ చదలవాడ అరవిందబాబు పేర్కొన్నారు. కార్యక్రమంలో పార్టీ నాయకులు, ఆయా క్లస్టర్ ఇంఛార్జిలు పాల్గొన్నారు.

అగ్ని ప్రమాద బాధితులకు ఎమ్మెల్యే ఆర్థికసాయం

నరసరావుపేట, నవంబర్13 ప్రభాతవార్త : పట్టణంలోని 16వార్డులో జరిగిన అగ్ని ప్రమాద బాధితులకు ఎమ్మెల్యే డాక్టర్ గోపిరెడ్డి శ్రీనివాసరెడ్డి ఆర్ధికసహాయం చేసారు. ప్రమాదం జరిగిన ఇంటిని

ఆయన తహశీల్దార్ రమణానాయక్‌తో కలిసి పరిశీలించారు. వారికి రూ.15 వేలు తక్షణ సహాయంగా అందించారు. ఈ సందర్భంగా ఎమ్మెల్యే డాక్టర్ గోపిరెడ్డి మాట్లాడుతూ జరిగిన సంఘటన దురదృష్టకరమన్నారు. అగ్ని ప్రమాదం జరిగిన వారికి ప్రభుత్వ పరంగా అండగా నిలుస్తామని తెలిపారు. వ్యక్తిగతంగా ఆర్ధిక సహాయం చేసి పార్టీపరంగా వారికి ధైర్యం కల్పించామని పేర్కొన్నారు. జరిగిన సంఘటన పై నష్ట పరిహారం నమోదు చేసి ప్రభుత్వ పరంగా అందించాల్సిన సహాయం చేయాలని ఈ సందర్భంగా తహశీల్దార్‌ను అదేశించామని ఎమ్మెల్యే డాక్టర్ గోపిరెడ్డి శ్రీనివాసరెడ్డి తెలిపారు. కార్యక్రమంలో వార్డు ఇన్‌చార్జి విఎస్‌పిసాంబశివరావు, పార్టీ నాయకులు ఎమ్మెల్యే వెంట ఉన్నారు.

ఉత్తమమైన ఒంగోలు జాతి పశువుల యాజమానులకు సత్కారం

నరసరావుపేట, నవంబర్13 ప్రభాతవార్త : ఉత్తమమైన ఒంగోలు జాతి పశు యాజమానులకు సత్కారం కార్యక్రమం మండలంలోనిఉప్పాలపాడు గ్రామంలో నిర్వహించారు. యాజమాని చక్రవర్తిని ఈ కార్యక్రమంలో ఎమ్మెల్యే డాక్టర్ గోపిరెడ్డి శ్రీనివాసరెడ్డి ఘనంగా సత్కారించారు. ఈ సందర్భంగా

ఆయన మాట్లాడుతూ ఒంగోలు జాతి పశు ప్రదర్శన నిర్వాహక సభ్యులు, అభిమానులు చక్రవర్తికి ఈ సన్మానం ఏర్పాటు చేయటం సంతోషమని తెలిపారు. ప్రధానంగా నరసరావుపేటలో వెంకటేశ్వరరెడ్డి మెమోరియల్ ఆధ్వర్యంలోనిర్వహించే ఒంగోలు జాతి బల ప్రదర్శన పోటీలలో ఎంతో పేరు ప్రతిష్టను చక్రవర్తి గిత్తలు ఆయనకు సాధించాయని పేర్కొన్నారు.స్థానికంగా నిర్వహించే పశు బల ప్రదర్శన పోటీలకు హాజరై రైతులకు సంబంధించి ప్రత్యేక శ్రద్ధ తీసుకుని సౌకర్యాలు ఏర్పాటు చేయటం జరుగుతుందన్నారు. తొమ్మిది ప్రపంచస్థాయి రికార్డ్సను ఈ పోటీల ద్వారా తాము సాధించామని ఎమ్మెల్యే డాక్టర్ గోపిరెడ్డి శ్రీనివాసరెడ్డి గుర్తు చేసారు. కార్యక్రమంలో గ్రామ పార్టీ నాయకులు యన్నం రాధాకృష్ణ రెడ్డి, కనకా పుల్లారెడ్డి, తోట వీరయ్య పాల్గొన్నారు.

ఎంఆర్‌పిఎస్ నాయకుల సమావేశం

నరసరావుపేట, నవంబర్13 ప్రభాతవార్త : మాదిగ రిజర్వేషన్ పోరాట సమితి నాయకుల సమావేశం సోమవారం స్థానిక ఎన్‌జివో హోంలో నిర్వహించారు. కార్యక్రమానికి జిల్ల కో కన్వీనర్ గుండాల నగేష్ అధ్యక్షత వహించారు. పల్నాడు జిల్లా ఇన్‌ఛార్జిగా తుడుం రమేష్‌ను, పర్యవేక్షకులుగా ఏటుకూరి విజయ్ కుమార్, గుండాల ఆనంద్, కోట సుబ్బులను ఎన్నుకున్నారు. ఈ కార్యక్రమంలో నాయకులు గుండాల నగేష్, కె శ్రీనివాస్, టి దేవదానం, కోట రాజేష్, వై మస్తాన్, నందిగం సాగర్, కోటయ్య, తిరుపతిరావు, బాబు తదితరులు పాల్గొన్నారు.

మృతుని కుటుంబానికి డాక్టర్ కడియాల పరామర్శ

నరసరావుపేట టౌన్, నవంబర్13 ప్రభాతవార్త : రైలు ఢీ కొని మృతి చెందిన గంగిరెడ్డి కుటుంబానికి టిడిపి డాక్టర్ సెల్ రాష్ట్ర ఉపాధ్యక్షులు డాక్టర్ కడియాల వెంకటేశ్వరరావు సోమవారం పరామర్శించారు. ఈ సందర్భంగా ఆయన మాట్లాడుతూ యువకుడు గంగిరెడ్డి మృతి బాధకరమని

తెలిపారు. ఎంతో భవిష్యత్ ఉన్న ఆయన బలవర్మనానికి పాల్పడటంతో ఈ కుటుంబానికి తీరని అన్యాయం జరిగిందన్నారు. గంగిరెడ్డి మృతి పట్ల సంతాపం, వారి కుటుంబ సభ్యులకు ప్రగాఢ సానుభూతిని తెలిపారు. తెలుగుదేశం పార్టీ వారి కుటుంబానికిఅండగా నిలుస్తుందని భగవంతుడు వారికి మనోధైర్య ం ప్రసా దించాలని డాక్టర్ కడియాల వెంకటేశ్వరరావు తెలిపారు. కార్యక్రమంలో అలవాల పార్టీ నాయకులు ఉన్నారు.

రాఘవేంద్ర చారిటబుల్ ట్రస్ట్ ఆధ్వర్యంలో సేవ కార్యక్రమం

నకరికల్లు, నవంబర్13 ప్రభాతవార్త : పట్టణంలోని రాఘవేంద్ర చారిటబుల్ ట్రస్ట్ ఆధ్వర్యంలో సేవ కార్యక్రమం నిర్వహించారు. స్టేషన్‌రోడ్డులోని వృద్దుల అనాధశ్రమంలో పట్టణ ప్రముఖులు కెపి రంగారావు, చేగు వెంకటేశ్వరరావు, పునూరి కృష్ణకుమారి, పొట్టి హనుమంతురావు, నాగరాజు,

బొగ్గారపు బ్రహ్మానందం, రమాదేవిలతో పాటు నిర్వహకులు పాల్గొన్నారు. వృద్దాశ్రమం గత ఏడు సంవత్స రాలుగావిజయవంతంగా నిర్వహిస్తున్నట్లు తెలిపారు. అదే విధంగా అందరి సహకారంతో వృద్దులకు సేవలందించటం సంతోషమన్నారు. అదే వి ధంగా కార్యక్రమంలో పునూరి కృష్ణకుమారి జన్మదిన వేడుకలను నిర్వహించి, కేక్ కట్ చేసి మిఠాయిలు పంచి పెట్టారు. వారిని సత్కారించారు.

దీపావళి కాంతులు రైతు ఇంట కనబడని వైనం

యడ్లపాడు, నవంబర్ 13, ప్రభాతవార్త : రైతుల ఇంట ఘనంగా నిర్వహించే పండుగలు దసరా, దీపావళి. ఈ పండుగలు వచ్చేసరికి ప్రతి రైతు ఇంటికి పంటలు చేరి ఎంతో కొంత ధనం ఇంటికి చేరుతుంది. అయితే గడచిన కొన్ని సంవత్సరాలు ఒక ఎత్తుఅయితే ఈ ఏడాది ఒక రకంగా ఉందంటున్నారు రైతులు. అశాజనకంగా వాతావరణం ఉండినప్పటికి పడుతున్న వర్షాలు నిరుత్సాహాన్ని తీసుకు వచ్చాయని, దీని కారణంగానే దీపావళి అనందాన్ని అశ్వాదించలేకపోతున్నామని, పంటదిగుబడులు సరిఅయిన రీతిలో లేకపోవటం ఒక ప్రక్క తెచ్చిన అప్పులు, కూలీలకు చెల్లించవలస్సిన కూలి ఒకటేమిటి అన్ని ఒక్కసారిగా రావటం ఇబ్బందులు పడుతున్నామని అంటున్నారు. గడచిన కొన్ని సంవత్సరాల కంటే ప్రస్తుత సంవత్సరం పంట అది నుండి అశాజనకంగా ఉందని, ఎన్నడూ లేనివిధంగా పంట ఏపుగా పెరగటంవల్ల సమస్యలు తలెత్తుతున్నాయని,

దీనికితోడు సకాలంలో వర్షం లేక మొక్కలు ఎండిపోతున్నాయని, ఇప్పటి వరకు అయిన ఖర్చుల పై అందోళన చెందుతున్నామని, అందిన చోటల్లా అప్పులుచేయటం జరిగిందని, అవి ఏవిధంగా తీర్చాలా అన్నదే సమస్యగా మారిందని అంటున్నారు. ఏపంట చూసినా నష్టంతప్ప లాభం వచ్చే పరిస్తితులు లేవని, ఇన్ని ఇబ్బందులు పెట్టుకొని పండుగ అనందాన్ని ఏవిధంగా అస్వాదించగలమని వాపోతున్నారు.

నేటి నుంచి అయ్యప్పస్వాములకు చద్ది

బోయపాలెం(యడ్లపాడు) నవంబర్ 13, ప్రభాతవార్త : ఎన్ని వ్యాపారాలు ఉన్నా ఎంత సంపాదించినా భక్తికి మించినది ఏదీ లేదు అన్న నానుడికి ప్రతీకగా ఏటా కొన్ని వేల మంది స్వాములకు చద్ది ఏర్పాటు గావిస్తున్నారు. దైవాన్ని నమ్ముకొని ఏదైనా సాదించవచ్చుఅన్న నానుడుకి ప్రతీకగా మండల పరిధిలోని బోయపాలెం గ్రామంలో సుమారు రెండున్నర కోట్లరూపాయల వ్యయంతో 12 దేవాలయాలతో సముదాయాన్ని ఏర్పాటుచేసి అంతటితో ఊరుకోకుండా నమ్మిన అయ్యప్ప స్వామి మాల ధారులకు చద్దిని ఏర్పాటుచేయాలన్న సంకల్పంతో గత పదకొండు సంవత్సరాల నుండి చద్దిని ఏర్పాటుచేస్తున్నారు శ్రీ హరిహర క్షేతవ్యవ స్థాపకులు వడ్డేపల్లి శివశంకరరావు, రత్నకుమారి. అయ్యప్పస్వామి దేవాలయం లోనే ప్రత్యేక పీఠాన్ని ఏర్పాటుచేసి అక్కడే అలయ ప్రాంగణంలో స్వాముల చద్దికార్య క్రమం నిర్వహించుతున్నారు. ఈ కార్యక్రమంవల్ల ఏడాది కేడాది భక్తులలో స్పందన పెరుగుతూనే ఉంది. మండల దీక్షగా

పిలిచే 41రోజులు దీక్షను స్వీకరించే భక్తులకు అందుబాటులో ఉండేవిధంగా మండలం పాటు నిరాటంకంగా ఈ కార్యక్రమాన్ని నిర్వహించుతున్నారు. అయితే తోలిఏడాది నుండి స్వంతంగా నిర్వహించుతూ భక్తులకు ప్రసాదాన్ని అందజేస్తూ వస్తున్నారు. క్రమేణా ఇంతటి కార్యక్రమాన్ని చూసిన దాతలు తమవంతు సహాయసహకారాలు అందజేయాలని తమవంతు సహకారాలు అందజేస్తున్నారు. రోజువారీ 7నుండి8వందల మంది వరకు వివిధ రకాల మాలధారణ ధరించిన భక్తులు సద్దికార్యక్రమాలలో పాల్గొంటున్నారు. ఏడాదికేడాది భక్తుల స్పందన పెరుగుతూనే ఉంది. జాతీయ రహదారి కావటం అందులోను స్థానికంగా వివిధ రకాల వృత్తులు నిర్వహించేవారు, గృహాలలో సరిఅయిన వసతులు లేనివారికి మరియు ప్రక్క మండలాల గ్రామాల నుండి భక్తులు అధికంగానే పాల్గొంటున్నారు. మండలం పూర్తి అయ్యేసరికి సుమారు 25వేలనుండి30వేల మంది భక్తులు పాల్గొంటున్నారని, అన్ని దానాలలో కెల్లా అన్నదానం ప్రధానం అన్న నానుడికి తీసిపోకుండా వీరికి రుచికరమైన భోజనం అందజేస్తున్నామని తెలిపారు. ఈ కార్య క్రమాల నిర్వహణకు అన్ని ఏర్పాట్లుపూర్తిచేయటం జరిగిందని, బుధవారం ఉదయం నుండ ప్రారంభించటం జరుగుతుందన్నారు. కావున ప్రతి ఒక్క మాల ధారులు ఈ అవకాశాన్ని సద్దినియోగ పర్చుకొని అయ్యస్వామి కృపకు పాత్రులు కావాలని కోరారు.

వారోత్సవాలను విజయవంతం చేయండి

యడ్లపాడు, నవంబర్ 13, ప్రభాతవార్త : శాఖా గ్రంధాలయంలో 14వ తేది బుధవారం నుండి 20వ తేది వరకు గ్రంధాలయ వారోత్సవాలను నిర్వహించ నున్నారని గ్రంధాలయాధికారిణి సిహెచ్ అంజమ్మ తెలిపారు. ఈ గ్రంధాలయ వారోత్సవాలను పాఠశాల విద్యార్థులు, పాఠకులు, గ్రామ పెద్దలు విరివిగా పాల్గొని జయప్రదం చేయాలని అమె కోరారు.

పండుగపూట పరేషాన్: మొద్దు నిద్రలో మాచర్ల మున్సిపాలిటీ

పిచ్చికుక్క దాడిలో 17 మందికి గాయాలు

మాచర్ల, నవంబర్ 13 ప్రభాతవార్తః దీపావళి పండుగ.. ప్రతి ఇంటా దీపాలను వెలిగించి టపాసులు పేల్చేందుకు పిల్లలు, పెద్దలు సిద్ధమవుతున్నారు.. ఇంతలోనే ఓ పిచ్చికుక్క వీధుల్లో సంచరించి 17 మందిని గాయపరిచింది.. ఈ సంఘటనతో పలు కుటుంబాలు పండుగ మరిచి ఆసుపత్రి వైపు పరుగులు పెట్టారు. ఆదివారం ఓ పిచ్చికుక్క పశువుల ఆసుపత్రి, 13వ

వార్డు, బ్రహ్మంగారి గుడి ఇలా పలు ప్రాంతాల్లో స్వైర విహారం చేసింది. వీధిల్లో కనపడిన వారిపై దాడి చేసి కరిచింది. ఆరుబయట ఆడుకుంటున్న చిన్నారులను కూడా వదల్లేదు. మొత్తంగా 17 మంది పిచ్చికుక్క దాడికి గురవగా ఇందులో 14 మంది చిన్నారులే ఉండడం బాధాకరం. చేతులు, కాళ్లు, మొహం ఇలా ఎక్కడపడితే అక్కడ కరవడంతో చిన్నారుల శరీరాలు రక్తంతో తడిచాయి. కుటుంబసభ్యులను తమ పిల్లలను భుజాన వేసుకొని పట్టణంలోని ప్రభుత్వ వైద్యశాలకు చేరుకున్నారు. గాయాలపాలైన చిన్నారులు నొప్పితో కేకలు పెడుతుంటే ఆసుపత్రిలోని రోగులు, కుటుంబసభ్యులు కన్నీరు పెట్టుకున్నారు. పిచ్చికుక్కల దాడులు పట్టణంలో కొత్తేమీ కాదు. నెలలో నాలుగైదు మార్లు పిచ్చికుక్కలు దాడులు జరుగుతూనే ఉన్నాయి. అధిక మంది గాయపడినప్పుడు మాత్రమే విషయం బయటకు పొక్కుతుంది. ఆ సమయంలో అధికారులు రావడం, హడావుడి చేయడం, చర్యలు తీసుకుంటామంటూ ప్రగల్భాలు పలకడం అక్కడి నుంచి వెళ్లిపోవడం షరా మామూలైపోయింది. అధికారులు పటిష్ట చర్యలు తీసుకుంటే ఇటువంటి సంఘటనలు పునరావృతం కావు కదా అని పుర ప్రజలు అధికారులను బహిరంగంగానే నిలదీస్తున్నారు. అసలే కోతుల బెడదతో ఉక్కిరిబిక్కిరి అవుతుంటే పిచ్చికుక్కల దాడులతో పట్టణవాసులకు శాపంలా మారింది. ఇంటి నుంచి కాలు బయటపెట్టాలంటే హడలిపోవాల్సిన పరిస్థితి. రోజు వారీ కూలీలు, గుమ్మస్తాలు, వర్కర్లు అధికంగా ఉండే పట్టణంలో కోతులు, కుక్కల బెడదతో మధ్య తరగతి ప్రజలు దిన దిన గండంగా రోజు గడుపుతున్నారనడంలో సందేహమే లేదు. పలు పన్నుల విషయంలో మైకు ప్రచారం, అవగాహన కార్యక్రమాలు అంటూ వసూళ్లలో ఊపిరిసలపనియ్యని అధికారులు యేళ్ల తరబడి కోతులు, కుక్కల బెడద నివారించాలని కోరుతున్నా ఎందుకు స్పందించరంటూ ప్రజలు సూటిగా ప్రశ్నిస్తున్నారు. చర్యలు తీసుకోకపోవడంలో పరమార్థమేంటో అధికారులకే తెలియాలి.

చర్యలు తీసుకుంటాం : మున్సిపల్ కమిషనర్ రమణబాబు

పిచ్చికుక్క దాడి విషయం తెలుసుకున్న మున్సిపల్ కమిషనర్ రమణబాబు పట్టణంలోని ప్రభుత్వ వైద్యశాలకు చేరుకున్నారు. గాయాలపాలైన చిన్నారుల పరిస్థితిని అడిగి తెలుసుకున్నారు. వారి కుటుంబసభ్యులను పరామర్శించారు. వైద్యులతో మాట్లాడి మెరుగైన వైద్యం అందించాలని కోరారు. కుక్కల యజమానులతో మాట్లాడి వారి కుక్కలను ఇంటిలోనే ఉంచుకునేలా చర్యలు తీసుకుంటామన్నారు. వినకుంటే క్రిమినల్ కేసులు కూడా పెడతామన్నారు.

జగనన్న ప్రగతిపథం వాల్ పోస్టర్ ఆవిష్కరణ

మాచర్ల, నవంబర్ 13 ప్రభాతవార్తః విజయవాడలో ఈనెల 18వ తేదీన వైసీపీ ఐటీ విభాగం తలపెట్టిన జగనన్న ప్రగతిపథం కార్యక్రమానికి సంబంధించిన వాల్‌పోస్టర్‌ను సోమవారం వైసీపీ

యువజన విభాగం రాష్ట్ర ప్రధాన కార్యదర్శి, పల్నాడు, బాపట్ల, ప్రకాశం జిల్లాల యూత్ జోనల్ ఇన్‌చార్జి పిన్నెల్లి వెంకట్రామిరెడ్డి విడుదల చేశారు. ఈ కార్యక్రమానికి భారీగా హాజరై విజయవంతం చేయాలని ఆయన కోరారు. ఈ కార్యక్రమంలో జిల్లా వ్యవసాయ సలహా మండలి చైర్మన్ కుర్రి సాయిమార్కొండారెడ్డి, శ్రీనివాసశర్మ తదితరులు పాల్గొన్నారు.

మార్కెట్ సెంటర్‌లో వరుసగా ఐదు షాపుల్లో చోరీ

తెనాలి, నవంబర్ 13, ప్రభాత వార్త : ఒన్‌టౌన్ పరిధిలోని ఒక షాపు, టూటౌన్ పరిదిలో 4షాపులు ఆదివారం అర్ధరాత్రి దుండగలు చోరికి పాల్పడిన ఉదంతం సోమవారం వెలుగు చూసింది. వివరాల్లోకి వెళితే మార్కెట్ సెంటర్‌లో నిత్యం రద్దీగా ఉండే ప్రదేశమైనప్పటికి అత్యంత చాకచక్యంగా వరుసగా ఐదు షాపుల్లో చోరికి పాల్పడి ఒక షాపులో రూ.30వేలు నగదును దుండగులు చోరీ చేసినట్లు నిర్వాహకులు తెలిపారు. ఈ క్రమంలో విషయం తెలుసుకున్న ఎమ్మెల్యే అన్నాబత్తుని శివకుమార్ షాపుల వారిని పరామర్శించి చోరి జరిగిన తీరును పరిశీలించి పోలీసు వారికి తగు ఆదేశాలు ఇచ్చారు.

ఇదిలా ఉండగా జనసేన పిఎసి ఛైర్మన్ నాదెండ్ల మనోహర్ చోరి జరిగిన షాపుల వారిని పరామర్శించి గతంలో ఎన్నడూ ఇటువంటి పరిస్థితి లేదని ఈ విషయం పట్ల పోలీసుశాఖ నిర్దిష్టమైన విధానంతో చర్యలు తీసుకోవాలని కోరారు. పండుగ పూట ఆనందంగా ఉన్న సమయంలో ఇలా చోరీలు జరిగి షాపులు లూటి కావడం అత్యంత దురదృష్టకరమని దుకాణా దారులను మనోహర్ పరామర్శించారు. లా అండ్ ఆర్డర్ పోలీసుశాఖ సక్రమంగా నిర్వహించాలని, సిసి కెమెరాలు ఆధునిక టెక్నాలజీని ఉపయోగించుకోవాలన్నారు. రద్దీ కూడలిలో షాపుల్లో దొంగతనాలు జరగడం పెట్రోలింగ్‌కు పోలీసు వారు తగు ప్రాధాన్యత కల్పించకపోవడం వల్లే చోరి అంశం చోటు చేసుకుందనే భావనను మనోహర్ వ్యక్తం చేశారు. పోలీసుల వైఫల్యం కొట్టచ్చినట్లు కనబడుతుందన్నారు. పోలీసుశాఖ యాంటి ఎలిమెంట్స్ పట్ల పునసమీక్షించుకోవాలన్నారు. రాజకీయం ప్రమేయం పోలీసుశాఖపై ఉండకూదని, పోలీసులు కూడా రాజకీయం కాకుండా బలమైన లా అండ్ ఆర్డర్ విధానాన్ని కొనసాగించాలన్నారు. మారుమూల ప్రాంతాల్లో జరిగే దొంగతనాలు అంశం, ప్రజలు తరచూ తిరిగే ప్రమాదంలో చోటు చేసుకోవడం అంటే లా అండర్ ఆర్డర్ ఎలా ఉందరో అర్థమవుతుందన్నారు. అదే విధంగా గంజాయి విక్రయాలు విపరీతంగా పెరిగిపోయాయని తమ దృష్టికి అనేక మంది మహిళలు ఈ అంశాన్ని తీసుకువచ్చారని తెనాలిలో గతంలో ఎన్నడూ కనివీని ఎరుగని రీతిలో గంజాయి విచ్చల విడిగా దొరుకుతుందన్నారు. గంజాయి, వ్యసనాలకు అలవాటు పడిన వ్యక్తులే ఇలాంటి దాడులకు, చోరీలకు పాల్పడతారని మనోహర్ అన్నారు. రాష్ట్రంలో గంజాయి విక్రయాలను అరికట్టడంలో వైసిపి ప్రభుత్వం నాయకులు బాధ్యత వహించాలన్నారు. రాష్ట్ర వ్యాప్తంగా గంజాయి బడ్డీ కొట్టల్లో కూడా లభించే పరిస్థికి తీసుకువచ్చారని క్షేత్రస్థాయిలో జరుగుతున్న వాస్తవాలను తెలుసుకుని లా అండర్ ఆర్డర్ కఠినంగా అమలు చేయాలన్నారు. అడపా దడపా ఒక కేజీ గంజాయి పట్టుకుని ప్రెస్‌మీట్‌పెట్టే విధానం కాకుండా పటిష్టమైన చర్యలు తీసుకోవాలని మనోహర్ కోరారు. ఆయన వెంట పలువురు జనసేన నాయకులు ఉన్నారు.

కాలువలో పడి వృద్ధుడు మృతి

తెనాలి, నవంబర్ 13, ప్రభాత వార్త : చావావారిపాలెం గ్రామానికి చెందిన మోషే అనే వ్యక్తి సైకిల్‌పై అంగలకుదురు పనికి వెళ్ళాడు. రాత్రి వరకు రాకపోవడంతో ఆదివారం రాత్రి బంధువులు మోషే (55) కోసం విచారణ చేపట్టారు. ఈ క్రమంలో కాల్వకట్ట ప్రక్కన మోషే సైకిల్ పడి ఉండటాన్ని గమనించిన కుటుంబ సభ్యులు కాలువలో వెతుకగా మోషే కాల్వలో పడి మృతి చెందినట్లు గుర్తించారు. సమాచారం తెలుసుకున్న రూరల్ పోలీసులు మృతదేహాన్ని పోస్టుమార్టం నిమిత్తం ప్రభుత్వ వైద్యశాలకు తరలించారు.

'పురుషోత్తమ రాజు జీవితం స్ఫూర్తిదాయకం.

గుంటూరు కల్చరల్,నవంబర్ 13,ప్రభాతవార్త : కామ్రేడ్ పి.పురుషోత్తమరాజు 20వ వర్ధంతి సందర్భంగా సా్థనిక బ్రాడీపేటలోని గుర్రం జాషువా విజ్ఞానకేంద్రం సమావేశ మందిరంలో బంధుమిత్రులు,ఉద్యమ సహచరులు,పలు ప్రజా సంఘాల నాయకులు పురుషోత్తమరాజు, బాలవర్ధనమ్మ దంపతులకు ఘనంగా నివాళులర్పించారు.ముఖ్యవక్తగా పాల్గొన్న వీక్షణం పత్రికా సంపాదకులు వేణుగోపాల్ మాట్లాడుతూ మేడిపండు ప్రజాస్వామ్యంలో పాలకుల దోపిడి,నిరంకుశత్వాలకు వ్యతిరేకంగా జీవితకాలం ప్రజా ఉద్యమాల్లో పాల్గొని ప్రజల మనిషిగా ముద్ర

వేసుకున్న కామ్రేడ్ పురుషోత్తమ రాజు స్ఫూర్తిదాయకమని వీక్షణం పత్రికా సంపాదకులు ఎన్.వేణుగోపాల్ పేర్కొన్నారు.పి.పురుషోత్తమ రాజు మెమోరియల్ ట్రస్ట్ కార్యదర్శి చందర్లపాటి వెంకటేశ్వర్లు మొదటి సమావేశ సభకు అధ్యక్షత వహించగా కామ్రేడ్ పురుషోత్తమ రాజు అమరత్వం పుస్తకాన్ని పి జయశ్రీ ఆవిష్కరించగా సాహితీవేత్త కాట్రగడ్డ దయానంద పుస్తక పరిచయం గావించారు.రెండో సమావేశం సనాతనవాదం అంశంపై ఎం.తిరుమలరావు అధ్యక్షత వహించగా విరసం నాయకులు సిఎస్ఆర్ ప్రసాద్ విశ్లేషించారు.భారత రాజ్యాంగం,అవకాశాలు,పరిమితులు అంశంపై సిహెచ్ శివారెడ్డి అధ్యక్షత వహించగా ఎన్ వేణుగోపాల్ మాట్లాడారు.పాలస్తీనా సమస్య తాజా పరిణామాల పై జన సాహితీ అధ్యక్షులు దివి కుమార్ మాట్లాడగా ఆలిండియా ప్రోగ్రెస్ ఫోరం జాతీయ కార్యదర్శి ఎస్ హనుమంతరెడ్డి అధ్యక్షత వహించారు.కామ్రేడ్ దామోదర్ రావు,రాజుగారితో మిత్రులు అనుభవాలు జ్ఞాపకాలు అంశంపై పురుషోత్తమ రాజు మెమోరియల్ ట్రస్టు అధ్యక్షులు పి.పోలేశ్వరరావు మాట్లాడారు.ప్రజా గాయకుడు ఆలాపించిన సామాజిక గీతాలు అలరించాయి.కార్యక్రమంలో అరసం జాతీయ అధ్యక్షులు పెనుగొండ లక్ష్మీనారాయణ,నల్లూరి రుక్మిణి,డాక్టర్ కొల్లా రాజమోహన్,పలువురు పోస్టల్,బిఎస్ఎన్ఎల్,బ్యాంకు ఉద్యోగ సంఘాలు నాయకులు,తదితరులు పాల్గొన్నారు.

గ్యాస్ ట్రబుల్స్ సమస్యల పట్ల అప్రమత్తంగా ఉండాలి

గుంటూరు కల్చరల్,నవంబర్ 13,ప్రభాతవార్త : అవగాహన సంస్థ ఆరోగ్యసభలో ప్రముఖ గ్యాస్ట్రో ఎంట్రాలజిస్ట్ డాక్టర్ ఎంఎస్ఆర్ హర్షవర్ధన్ గ్యాస్ ట్రబుల్ సమస్యల పట్ల నిర్లక్ష్యం తగదని అది భవిష్యత్తులో వివిధ అనారోగ్య సమస్యలకు దారితీస్తుందన్న విషయం గుర్తెరిగి ప్రవర్తించాలని

అవగాహన సంస్థ ఆరోగ్యసభలో హర్షవర్ధన్ ప్రసంగించారు.ఆయన తన ప్రసంగాన్ని కొనసాగిస్తూ సరైన సమయానికి,సరైన ఆహారం తీసుకో కుండా జంక్‌ఫుడ్స్,కూల్ డ్రింక్స్, మసాలాలు,టి,దుంపకూర వంటివి ఎక్కువగా తీసుకుంటూ అధికంగా నొప్పుల బిళ్ళలు వాడటం వలన గ్యాస్ట్రబుల్ వస్తుందన్నారు. బీరకాయ, సొరకాయ, మొక్కజొన్న,కీరదోసకాయ,క్యారెట్ వంటి మనం తీసుకునే ఆహారంలో చేర్చుకుంటే మంచిదని ముఖ్యంగా రెడ్ కలర్‌లో ఉండే కూరగాయాల్లో యాంటీ ఆక్సిడెంట్లు ఎక్కువగా లభిస్తాయని,అవి మన ఆరోగ్యానికి ఇంకా మేలు చేస్తాయన్నారు.మిల్లెట్స్‌తో ఇడ్లీ,దోశ వంటివి తయారు చేసుకొని తింటే మంచిదని తెలిపారు.చివరగా సభ్యులు అడిగిన సందేహాలను నివృత్తి చేసి వారి సమస్యలకు తగిన సలహాలు సూచనలు ఇచ్చారు.అనంతరం డాక్టర్ హర్షవర్ధన్‌ను సంస్థ సభ్యులు ఘనంగా సన్మానించారు.సమావేశంలో అవగాహన సంస్థ సీనియర్ సభ్యులు కె.చంద్రశేఖర్‌రావు,వి.సత్యనారాయణ,పి.కోటేశ్వరరావు తదితరులు ప్రసంగించారు.

నెత్తురోడిన రహదారులు

వివిధ రోడ్డు ప్రమాదాల్లో ముగ్గురు మృతి

తెనాలి, నవంబర్ 13, ప్రభాత వార్త : దీపావళి పండుగ వేళ తెనాలి, పరిసర గ్రామాల్లో చోటు చేసుకుంటున్న రోడ్డు ప్రమాదాల్లో ముగ్గురు వ్యక్తులు సంఘటనా స్థలంలోనే మృతి చెందారు. వివరాల్లోకి వెళితే తెనాలి మండలం రూరల్ గ్రామం కంచర్లపాలెం సమీపంలో ఎదురెదురుగా వస్తున్న వస్తున్న రెండు బైకులు ఢీ కొన్న ప్రమాదంలో ఒక వ్యక్తి సంఘటనా స్థలంలో మృతి చెందగా మరో వ్యక్తి తీవ్ర గాయాలతో విషమ పరిస్థితిలో ఉండగా అత్యవసర వైద్యసేవల నిమిత్తం ప్రైవేటు వైద్యశాలకు తరలించారు. బజాజ్ వాహనం, యాక్టివ్ ఎదురెదురుగా ఢీ కొనగా యాక్టివ్‌పై ఉన్న వ్యక్తి

అక్కడిక్కడే మృతి చెందాడు. బజాజ్ వాహనంపై ఉన్న వ్యక్తి నందివెలుగు గ్రామానికి చెందిన పురోహితుడు బాబిగా గుర్తించారు. కంచర్లపాలెం ఎస్సీ కాలనీకి చెందిన బోళ్ళ నరేష్ బాబికి స్నేహితుడు. వీరి ఇరువురికి తీవ్రగాయాలు కావడంతో ప్రైవేటు వైద్యశాలకు తరలించారు. ఇరువురిలో

ఒకరి పరిస్థితి విషమంగా ఉన్నట్లు సమాచారం. కాగా చనిపోయిన వ్యక్తి రేపల్లె ప్రాంతానికి చెందిన దున్నా రాజేష్‌గా గుర్తించారు. మృతదేహాన్ని స్థానిక ప్రభుత్వ వైద్యశాలకు తరలించారు. ఇదిలా ఉండగా పట్టణంలో తెనాలి గుంటూరు రహదారి ఓవర్ బ్రిడ్జిపై ముగ్గురు యువకులు చెంచుపేట వైపు నుండి భట్టిప్రోలు వెళ్ళేందుకు బ్రిడ్జి దాటుతున్న సమయంలో మోటారు బైక్ అదుపుతప్పి డివైడర్‌ను ఢీ కొట్టింది. అర్ధరాత్రి 12గంటలు తరువాత చోటు చేసుకున్న ఈ ప్రమాదం త్రీటౌన్ పోలీస్ స్టేషన్ సమీపంలో ఓవర్ బ్రిడ్జిపై జరిగింది. సంఘటనా స్థలంలో అభి, కిషోర్ అనే ఇరువురు వ్యక్తులు మృతి చెందగా,మరో వ్యక్తి ప్రేమ్‌కుమార్‌కు తీవ్ర గాయాలు కావడంతో ప్రభుత్వ వైద్యశాలకు తరలించి వైద్యసేవలు అందిస్తున్నారు. మృతి చెందిన ఇద్దరు యువకులను మృతదేహాలను పోస్టుమార్టం నిమిత్తం ప్రభుత్వ వైద్యశాలకు తరలించారు. భట్టిప్రోలు గ్రామం రైలుపేటకు చెందిన అభి (20) హైదరాబాద్‌లో జాబ్ చేస్తున్నాడు. రెండో వ్యక్తి కిషోర్ (19)భట్టిప్రోలు గ్రామం ఎస్సీ కాలనీకి చెందిన ఇతను గుంటూరు మిర్చి యార్డులో కూలీగా పని చేస్తున్నాడు. మూడో వ్యక్తి భట్టిప్రోలు విఠలేశ్వర్‌నగర్‌కు చెందిన ప్రేమ్‌కుమార్ (19)గాయాలతో వైద్యశాల్లో చికిత్స పొందుతున్నాడు. ఈ క్రమంలో ప్రేమ్‌కుమార్ మీడియా వారికి ఇచ్చిన సమాచారం మేరకు ముగ్గురు స్నేహితులమని తాను తెనాలిలో బంధువుల ఇంటికి వచ్చానని తెలిపారు. అభి, కిషోర్ ఇరువురు తన వద్దకు వచ్చి భట్టిప్రోలు వెళ్ళేందుకు రమ్మనగా ముగ్గురం కలసి తమ గ్రామమైన భట్టిప్రోలుకు వెళుతున్న సమయంలో ప్రమాదం జరిగినట్లు తెలిపారు. పోలీసులు కేసు నమోదు చేసి దర్యాప్తు చేస్తున్నారు.

ద్విచక్ర వాహనం తగులబెట్టిన గుర్తుతెలియని వ్యక్తులు

తెనాలి, నవంబర్ 13, ప్రభాత వార్త : స్థానిక చెంచుపేటలోని మాజీ ఎమ్మెల్యే రావిరవీంద్రనాథ్ వీధిలో అర్ధరాత్రి సమయంలో వాహనాన్ని తగలబెట్టిన ఉదంతం వెలుగు చూసింది. వివరాల్లోకి వెళితే పొట్లూరి శ్రీను అనే వ్యక్తి రాత్రి 9గంటల సమయంలో వాహనాన్ని ఇంటిముందు పార్కింగ్ చేశాడు. 12గంటల సమయంలో వాహనం తగలబడుతుందని బయట నుండి కేకలు వినిపించడంతో బయటకు

వచ్చి మండుతున్న వాహనాన్ని మంటలు ఆర్పడం జరిగిందన్నారు. అదే ప్రాంతానికి చెందిన వ్యక్తులు ఈ పనికి పాల్పడి ఉంటారని శ్రీను అనుమానం వ్యక్తం చేశారు. ఇటీవల గంజాయి మత్తుకు బానిసలైన వారు ఈ ప్రాంతంలో ఎక్కువగా తిరుగుతున్నారని వారిని అరికట్టాలని శ్రీను పోలీసులకు విజ్ఞప్తి చేశారు. త్రీటౌన్ పోలీసులు కేసు నమోదు చేసుకుని దర్యాప్తు చేస్తున్నారు.

మున్సిపల్ బాలికల హైస్కూల్‌కు పూర్తిస్థాయి ఉపాధ్యాయులు

గుంటూరు నగరపాలక సంస్థ,నవంబర్ 13,ప్రభాతవార్త : గుంటూరు నగర పాలక సంస్థ పరిధిలోని వెంగళరావునగర్‌లో ఉన్న మున్సిపల్ బాలికల హైస్కూల్ ఈ విద్యా సంవత్సరం ప్రారంభమైనప్పటి నుండి విద్యార్థుల ఎన్‌రోల్‌మెంట్ ఘనంగా పెరిగింది.అర్జెడీ డీఈవో ఎంఈఓ తదితర అధికారుల పాఠశాల విద్యా కమిటీ చైర్మన్,సభ్యులు,స్థానిక ప్రజాప్రతినిధులు చొరవతో హైస్కూల్ ప్రధానోపాధ్యాయులు పి.రమేష్ ఉన్నత పాఠశాల్లో విద్యా ప్రమాణాలు మరింత మెరుగ్గా పెంచడానికి చేస్తున్న కృషిని విద్యార్థుల తల్లిదండ్రులు కూడా ప్రశంసిస్తున్నారు.ఇంగ్లీష్ మీడియంలో విద్యార్థులకు తర్ఫీదు నివ్వడమే కాకుండా ఇంగ్లీష్ సబ్జెక్టులో పట్టున్న ఇంగ్లీష్ ఉపాధ్యాయులను సైన్స్ సబ్జెక్టులో పట్టున్న సైన్స్ ఉపాధ్యాయులను అలాగే గణితంలో సులువుగా గణితము నేర్చు కోవడం ఎలా అనే పుస్తకాలు రచించి గణిత శాస్త్రంలో అష్టావధానం చేసిన ఎన్.వెంకటేశ్వర్లు అనే ఉపాధ్యాయుడు,ఎన్ఎంఎంఎస్ నవోదయ సైనిక స్కూల్ లాంటి పోటీ పరీక్షలకు తర్ఫీదు నిచ్చే గణిత మాస్టారు జి.ఎల్.గణేష్ మాష్టారు తమ ప్రతిభావంతమైన బోధనలతో పాఠశాల్లోని విద్యార్థులకు అతి కష్టం అనిపించే సబ్జెక్టులను అతి సులువుగా అందించేలా ప్రధానోపాధ్యాయులు చేసిన కృషి ఎనలేనిది,వెంగళరావు నగర్ మున్సిపల్ కార్పొరేషన్ ప్రాథమిక పాఠశాల స్థాయి నుండి బాలికల ఉన్నత పాఠశాలగా ఉన్నతి పొంది,ఈ విద్యా సంవత్సరం నుండి ముఖ్యంగా బడుగు,బలహీనీ ఎస్సీ ఎస్టీ మైనార్టీ వర్గాల బాలికల ఉన్నత చదువుకు దోహదకారిగా మారడం ఎంతైనా అభినందనీయం.పాఠశాల వలన చుట్టుపక్కల ఉన్న 18కాలనీల్లోని డ్రాప్ అవుట్లు తగ్గించడానికి ఉత్తమ విద్యను అందించడానికి ఎంతగానో దోహదపడుతుందని స్థానికులు కోఆప్షన్ సభ్యులు పూనూరి నాగేశ్వరరావు వైసీపీ ప్రతినిధి అగ్గిపెట్టి రాజు మరియు ఇతర నాయకులు తెలియజేశారు.అందుకు సహకరించిన అందరూ అధికారులకు విద్యాకమిటీ చైర్మన్ శ్రీ పవన్ కార్పొరేటర్ దూపాటి వంశీబాబు మరియు ప్రాంత ప్రజలు ధన్యవాదాలు తెలియజేశారు.

17న జిల్లా అథ్లెటిక్ పోటీలు

గుంటూరు స్పోర్ట్స్,నవంబర్ 13,ప్రభాతవార్త : అథ్లెటిక్స్ అసోసియేషన్ ఆఫ్ గుంటూరు జిల్లా ఆధ్వర్యంలో ఈనెల 17న స్థానిక బి.ఆర్.స్టేడియంలో అండర్-12,14,16 బాలబాలికల విభాగంలో జిల్లా అథ్లెటిక్స్ పోటీలు నిర్వహిస్తున్నట్లు సంఘ కార్యదర్శి జి.వి.ఎస్.ప్రసాద్ తెలిపారు.ఈ పోటీలు 60,100,300,600,1000మీటర్లు పరుగుపందెం,లాంగ్‌జంప్,షాట్‌పుట్ ఈవెంట్‌లలో పోటీలు జరుగుతాయని చెప్పారు.ఆసక్తిగల క్రీడాకారుల తమ వయస్సు దృవీకరణ పత్రంతో పాటు ఆధార్‌కార్డు జిరాక్స్ కాపీలతో 17వ తేది ఉదయం 9గంటలకు బి.ఆర్.స్టేడియంలో రిపోర్టు చేయాలని కోరారు.

గ్రంథాలయాల సర్వతోముఖాభివృద్ధికి కృషిచేయాలి

గుంటూరు కల్చరల్,నవంబర్ 13,ప్రభాతవార్త : స్వాతంత్ర్య పోరాటంలో భాగంగా ప్రారంభమైన గ్రంథాలయ ఉద్యమం స్ఫూర్తి దెబ్బతిందని,ప్రభుత్వాల విధానాల మూలంగా ఆ వ్యవస్థ నేడు నిరీ్వర్యమై పోయిందని అవగాహన సంస్థ విమర్శిస్తుంది.ఇంటర్నెట్ విస్తరిస్తున్న అది పుస్తకానికి ప్రత్యామ్నాయం కాలేదని పరిపూర్ణమైన జ్ఞానం,అవగాహన కావాలంటే పుస్తకాలు చదవాల్సిందేనని అవగాహన సంస్థ అభిప్రాయపడుతుంది.నవంబర్ 14నుండి 20వ తేది వరకు గ్రంథాయాల వారోత్సవాలు జరుగుతున్న సందర్భంగానైనా గ్రంథాయాల సర్వతోముఖాభివృద్ధికి కృషిచేయాలని అవగాహన సంస్థ విజ్ఞప్తి చేస్తుంది.

ప్రేక్షకుల హృదయాల్లో చెరగని ముద్ర చంద్రమోహన్

గుంటూరు కల్చరల్,నవంబర్ 13,ప్రభాతవార్త : హీరోగా,హాస్యనటుడిగా,క్యారెక్టర్ ఆర్టిస్టుగా ఐదు దశాబ్దాల పాటు సినీప్రస్థానంలో ఓ వెలుగు వెలిగిన సీనియర్ నటుడు చంద్రమోహన్ తెలుగువారి హృదయాల్లో చెరగనిముద్ర వేశారని అవగాహన సంస్థ సభ్యులు నివాళులర్పించారు.సంస్థ కార్యాలయంలో సినీనటుడు చంద్రమోహన్ సంస్మరణ కార్యక్రమం జరిగింది.సభలో ప్రముఖ నాటక రచయిత డాక్టర్ బి.వి.రామ్‌కుమార్ మాట్లాడుతూ రంగులరాట్నం చిత్రంతో హీరోగా సినీప్రస్థానాన్ని ప్రారంభించిన చంద్రమోహన్ సహనటుడు,క్యారెక్టర్ ఆర్టిస్టుగా ఎన్నో వైవిధ్యమైన పాత్రలు పోషించారని చనిపోయే వరకు వయస్సుకు తగ్గ పాత్రలు చేస్తూ ప్రేక్షకులను అలరిస్తూ వచ్చారన్నారు.తెలుగు

పండితులు రాజన్న మాస్టారు మాట్లాడుతూ పదహారేళ్ళ వయస్సు సినిమాలో చంద్రమోహన్ నటన అద్భుతమన్నారు.తెలుగు సినిమా స్వర్ణయుగపు మేలి గుర్తుగా చంద్ర మోహన్ నిలిచిపోతారన్నారు చంద్ర మోహన్ చిత్రపటం వద్ద సంస్థ సభ్యులు నివాళులర్పించారు.కార్యక్రమంలో విద్యావేత్త చంద్రయ్య,వివిరావు,కొండా శివరామిరెడ్డి తదితరులు నివాళులర్పించారు.

రోడ్డు ప్రమాదంలో అటెండర్‌కు గాయాలు

కారంపూడి, నవంబరు 13 ప్రభాతవార్త: రోడ్డు ప్రమాదంలో తహశీల్దారు కార్యాలయ అటెండర్‌కు గాయాలైన సంఘటన మండలంలోని పెదకొదమగుండ్ల -లక్ష్మీపురం గ్రామాల మధ్య ఆదివారం జరిగింది. దాచేపల్లి తహశీల్దారు కార్యాలయంలో అటెండర్‌గా పనిచేస్తున్న మొహిద్దీన్ స్కూటీ మీద పెద్దకొదమగుండ్ల నుండి లక్ష్మీపురం వెళుతుండగా గుర్తుతెలియని వాహనం ఢీకొట్టింది. దీంతో మొహిద్దీన్‌కు తీవ్ర గాయాలయ్యాయి. వెంటనే నరసరావుపేట ప్రభుత్వ వైద్యశాలకు తరలించి మెరుగైన వైద్యం కోసం విజయవాడ ప్రైవేటు వైద్యశాలకు తరలించారు.

విద్యుత్ షార్ట్ సర్క్యూట్‌తో పూరిల్లు దగ్ధం

కారంపూడి, నవంబరు 13 ప్రభాతవార్త: విద్యుత్ షార్ట్ సర్క్యూట్‌తో పూరిల్లు దగ్ధమైన సంఘటన మండలంలోని ఒప్పిచర్ల గ్రామం ఎస్టీ కాలనీలో ఆదివారం జరిగింది. ఎస్టీ కాలనీకి చెందిన సురతాని నాగంజి ఇంటికి విద్యుత్ తీగలు తగలడంతో ఇల్లు పూర్తిగా దగ్ధమైంది. ఇటీవల నాగంజి డ్వాక్రా గ్రూపులో 50 వేల రూపాయలు నగదు తీసుకున్నాడు. ఇంట్లో ఉన్న బంగారం పూర్తిగా దగ్ధమైంది. సుమారు లక్ష రూపాయల ఆస్తినష్టం జరిగినట్లు బాధితుడు నాగంజి తెలిపాడు.

కొప్పరావుకాలనీలో అసాంఘీక మూకల అల్లర్లు

మంగళగిరి,నవంబర్ 13,ప్రభాతవార్త : మంగళగిరి కొప్పురావు కాలనీలో ప్రతిరోజు సాయంత్రం 7నుంచి అర్ధరాత్రి 1గంట వరకు కొంతమంది యువకులు 11వ సచివాలయం దగ్గర నడిరోడ్డుపై మద్యం సేవించే అడ్డగా చేసుకొని మద్యం తాగుతూ,గంజాయి సేవిస్తూ అక్కడ స్థానిక

మహిళలు,వృద్ధుల పట్ల అసభ్య పదజాలంతో అనుచితంగా ప్రవరి స్తున్నారని స్థానికులు వాపోతున్నారు.వృద్ధులపై,ఆడపిల్లలను కామెంట్స్ చేస్తూ వేదిస్తున్నారని కొప్పురావు కాలనీ వాసులు మంగళగిరి రూరల్ డిఎస్పీ,మంగళగిరి సిఐ లకు ఫిర్యాదు చేసినట్లు పేర్కొన్నారు.దీపావళి పండుగ రోజు కూడా టపాకాయలను ఉద్దేశపూర్వకంగా ఇండ్లలోకి,మహిళలపైకి అల్లరి మూకలు విసిరారని,ఈ విషయాన్ని నిలదీసిన పెద్దవారిపై భౌతిక దాడి చేశారని స్థానికులు అంటున్నారు.స్థానికుల ఫిర్యాదు మేరకు మంగళగిరి పోలీసులు సంఘటనా ప్రాంతానికి చేరుకొని విచారణ చేపట్టారు.

బిసి సంక్షేమ సంఘం ఆధ్వర్యంలో దీపావళి వేడుకలు

మంగళగిరి,నవంబర్ 13,ప్రభాతవార్త : ఆంధ్రప్రదేశ్ రాష్ట్ర బిసి సంక్షేమ సంఘం గుంటూరు జిల్లా అధ్యక్షులు పారేపల్లి మహేష్ ఆధ్వర్యంలో దీపావళి పండుగ సందర్భంగా ప్రతి పేద కుటుంబంలో వెలుగు నింపాలని పండుగలు పేదవారికి దూరం కాకూడదని ఆకాంక్షిస్తూ ప్రతి పండుగరోజు లాగే వడ్డేశ్వరం రైల్వే గేటు వద్ద ఉన్న పేదలకు దీపావళి పండగ సందర్భంగా మిఠాయిలు,పిండివంటలు,పిల్లల ఆనందానికి దీపావళి టపాసులు పంచడం జరిగింది.కార్యక్రమంలో

నియోజకవర్గ అధ్యక్షులు ఉడతా శ్రీనివాస్ జిల్లా కోఆర్డినేటర్ కాగితాల స్వాతి నియోజకవర్గ జాయింట్ సెక్రటరీ తిరువీధుల కిరణ్ యువజన అధ్యక్షులు అలా శివాజీ నియోజకవర్గ వర్కింగ్ ప్రెసిడెంట్ ధనుంజయ్ పట్టణ సెక్రటరీ ఎనుముల నరసింహారావు నియోజకవర్గ అధ్యక్షురాలు మాదు నాగదుర్గ పట్టణ అధ్యక్షురాలు గొడ్డెలగల జయలక్ష్మీ,పట్టణ జాయింట్ సెక్రటరీ చల్లా నాగలక్ష్మీ,గుంటూరు టౌన్ అధ్యక్షులు కొమ్మాకుల విజయభాస్కర్,గుంటూరు టౌన్ మైనార్టీ అధ్యక్షులు షేక్ నాగుల్ మీరా పట్టణ కార్యవర్గం ఇసునూరి నగేష్ జంజనం వరప్రసాద్,ఎర్రబాలెం నాయకులు ఆలా సాంబయ్య చొప్పవరపు గోపి సుబ్బారావు అంకం వినయ్ తదితరులు పాల్గొన్నారు.

సర్వేంద్రియాణాం నయనం ప్రధానం అన్నసూక్తి అక్షర సత్యం

పొన్నూరు,నవంబరు 13 ప్రభాతవార్త: బజరంగ్ జగన్నామ సంక్షేమ సంవత్సరంలో భాగంగా చేబ్రోలు మండలం కొత్తరెడ్డి,పాతరెడ్డిపాలెం గ్రామాల్లో 903 మందికి బజరంగ్ ఫౌండేషన్ నేత్ర జ్యోతి కార్యక్రమం ద్వారా ఉచిత నేత్ర పరీక్షలు నిర్వహించారు.ఈ నేత్ర వైద్య శిభిరాన్ని స్థానిక పెద్దలతో ప్రారంభించిన బజరంగ్ ఫౌండేషన్ వ్యవస్థాపకులు అంబటి మురళి మాట్లాడుతూ సర్వేంద్రియాణాం

నయనం ప్రధానం అన్నసూక్తి అక్షర సత్యమని,కంటిచూపు లేకుండా జీవించటం అంటే అంధకారంలోకి వెళ్ళటం అవుతుందన్నారు.నేత్ర సమస్యలతో బాధపడేవారికి ఊరట కలిగించి,వారి చీకట్లను పారద్రోలి,తిరిగి వెలుగును ఇచ్చేకార్యక్రమంగా బజరంగ్ నేత్రజ్యోతి గ్రామీణ ప్రాంతాలల్లో విస్తృతంగా పనిచేస్తుం దన్నారు. ముఖ్యమంత్రి జగన్మోహన్‌రెడ్డి నాయకత్వంలో ఏపిలో అమలు జరుగుతున్న సంక్షేమ పథకాల స్ఫూర్తితో బజరంగ్ సేవా కార్యక్రమాలు కొనసాగుతున్నాయన్నారు.ప్రజా సమస్యల పరిష్కానికి ప్రభుత్వం క్షేత్రస్థాయిలో సచివాలయాలను ఏర్పాటుచేసి అనుచరిస్తున్న వికేంద్రీకరణ విధానం అద్భుతంగా పనిచేస్తుందని ప్రసంశించారు.ఈ ఫౌండేషన్ ద్వారా ఎక్కడికక్కడ ఏ ఊరికి ఆఊరిలో వైద్యశిభిరాలు నిర్వహిస్తున్నామన్నారు.వైద్యశిభిరాల ద్వారా పరీక్షలు జరిపించి అవసరమైన వారికి కళ్ళజోళ్ళ పంపిణీ పూర్తి చేసామని తెలిపారు.

దివ్యాంగులకు ట్రై సైకిల్స్..నేత్ర పరీక్షలు

కొత్తరెడ్డిపాలెం గ్రామానికి చెందిన దివ్యాంగురాలు రజియా సుల్తానాకి ట్రైసైకిల్ బహుకరించి కంటి పరీక్షలు కూడా చేయించటం జరిగిందన్నారు.తదుపరి,కంటిపరీక్షకు వచ్చిన దివ్యాంగుడు తాళ్ళూరి ఏసోబుకు కూడా ట్రైసైకిల్ బహుకరిస్తామని బజరంగ్ ఫౌండేషన్ వ్యవస్థాపకులు అంబటి మురళికృష్ణ ప్రకటించారు.ఈ శిభిరంలో ట్రైకాన్ క్లినిక్స్ గుంటూరువారి సహకారంతో గ్రామంలోని 51 మందికి ఫిజియోథెరఫీ సేవలు అందించారు.వృద్ధులు,మహిళలు,వికలాంగుల పట్ల ప్రత్యేక శ్రద్ధ వహించి శిభిరానికి వారి రాకపోకలకు ప్రత్యేక వాహనాలను ఏర్పాటు చేయటం వలన గ్రామస్తులు హర్షం వ్యక్తం చేసారు.

శ్రీసహస్రలింగేశ్వరస్వామి ఆలయంలో నిత్యాన్నదానం

పొన్నూరు,నవంబరు 13 ప్రభాతవార్త: గుంటూరు జిల్లా పొన్నూరులో శ్రీసహస్రలింగేశ్వరస్వామి వారి దేవస్థానంలో కార్తీకమాసం సందర్భంగా ఈ నెల 14 వ తేదీ నుండి డిసెంబరు 11 వ తేదీ వరకు నిత్య అన్నదాన కార్యక్రమం జరుగుతుందని పట్టణ వైసీపీ నాయకులు భట్టిప్రోలు రంగారావు,ఆకుల రామోహ్మహనరావు తెలిపారు.అయ్యప్పస్వాములకు,స్వామి వారి భక్తులందరికీ తీర్థప్రసాదాలు అన్నదాన కార్యక్రమం నిర్వహించటం జరుగుతుందని ఈ కార్యక్రమాన్ని ప్రజలందరూ సహకరించి జయప్రదం చేయాలని కోరారు.

నేటి నుండి శాఖా గ్రంథాలయ 56 వ వారోత్సవాలు

కొల్లిపర,నవంబరు 13 ప్

నాగచైతన్య 'ధూత' వెబ్‌సిరీస్

టాలీవుడ్ యంగ్ హీరో, అక్కినేని నాగచైతన్య ప్రధానపాత్రలో , దర్శకుడు విక్రమ్ కె.కుమార్ దర్శకత్వంలో తెరకెక్కిన హారర్ వెబ్‌సిరీస్ దూత. ఈ వెబ్‌సిరీస్ షూటింగ్ పూర్తయి చాలా కాలం అయ్యింది.. అయితే ఈసిరీస్ రిలీజ్ డేట్‌పై ప్రేక్షకుల్లో ఆసక్తి నెలకొంది.. అయితే ఈ వెబ్‌సిరీస్ డిసెంబర్ 1 నుంచి ప్రముఖ ఓటిటి ఆమెజాన్ ప్రైమ్ వీడియోలో ప్రసారం కానుంది.. దీనిపై త్వరలో అధికారిక ప్రకటన వెలువడే అవకాశం ఉంది. నాగచైతన్య, విక్రమ్ కె.కుమార్ కాంబి నేషన్‌లో మనం, థాంక్యూ చిత్రాలు వచ్చిన సంగతి తెలిసిందే మూడోసారి వీరు కలిసి చేస్తున్న ప్రాజెక్టు ఇది.. పార్వతి, ప్రియా భవానీ శంకర్ కీలకపాత్రల్లో నటించారు. ఈ వెబ్‌సిరీస్ కోసం ఫ్యాన్స్ ఎంతగానో ఎదురుచూస్తున్నారు. .

'ఎలాంటి కాంప్రమైజ్ కాకుండా తెరకెక్కించాం'

స్పార్క్ లైఫ్ వంటి భారీ బడ్జెట్ చిత్రంతో విక్రాంత్ వంటి యంగ్ హీరో తెలుగు చిత్ర పరిశ్రమకు పరిచయం కాబోతున్నారు. విక్రాంత్ ఈసినిమాతో హీరోగామాత్రమే కాకుండా కథకుడు, స్క్రీన్‌ప్లే రైటర్.. దర్శకుడిగానూ ఎంట్రీ ఇవ్వబోతున్నారు.. డెఫ్ ఫ్రాగ్ ప్రొడక్షన్స్ మీద రాబోతున్న ఈచిత్రంలో మెహరీన్, రుక్సర్ థిల్లాన్ హీరోయిన్లుగా నటించారు. హేషమ్ అబ్దుల్ వహాబ్, ఈచిత్రానికి సంగీతం అందించారు. ఐదు భాషల్లో ఈచిత్రం నవంబర్ 17న విడుదల కాబోతోంది..

ఈసందర్భంగా తాజాగా ఈచిత్రం నుంచి ఈవిల్ సైడ్ ఆఫ్ స్పార్క్ లైఫ్ పేరుతో స్నేక్ పిక్‌ను రిలీజ్ చేవారు.. ఈ మేరకు యూనిట్ మీడియాతో మాట్లాడింది.. విక్రాంత్ మాట్లాడుతూ, చంద్రమోహన గారి మరణం చాలా బాధాకరమని అన్నారు. ఆయన లేని లోటు తీర్చలేనిదన్నారు. ఆయన ఆత్మకు శాంతి కలగాలని అన్నారు. ఇంతవరకు మేం స్పార్క్ నుంచి ప్రేమను చూపించామని, యాక్షన్ చూపించామని, ఇన్వెస్టిగేషన్ చూపించామని, కానీ ఇంత వరకు చూపించకుండా ఓ సర్‌ప్రైజ్‌ను దాచి ఉంచామన్నారు.. లైఫ్ అనేది స్పార్క్ క్యాప్షన్ అన్నారు. లవ్, క్రైమ్, యాక్షన్ చూపించామని తెలిపారు. ఇపుడు ఈవిల్‌నుచూపించామని అన్నారు. మెహరీన్, రుక్సర్ ఈసినిమాకు వంద శాతం న్యాయం చేశారని అన్నారు. అందరూ అద్భుతంగా నటించారని, ఏది తగ్గకుండా, ఎక్కడా కాంప్రమైజ్‌కాకుండా తెరకెక్కించామని తెలిపారు. కార్యక్రమంలో మెహరీన్, రుక్సర్ థిల్లాన్ తదితరులు నటించారు.

గోపీచంద్ యాక్షన్ ఎంటర్‌టైనర్ భీమా

మాచోస్టార్ గోపీచంద్ హీరోగా ప్రముఖ కన్నడ దర్శకుడు ఎ.హర్ష దర్శకత్వంలో తెరకెక్కుతున్న యూనిక్ యాక్షన్ ఎంటర్‌టైనర్ భీమా.. సక్సెస్‌ఫుల్ బ్యానర్ శ్రీ సత్యసాయి ఆర్ట్స్ పతాకంపై కెకె రాధామోహన్ నిర్మిస్తున్నారు. ఈసినిమా షూటింగ్ శరవేగంగా జరుగుతోంది.. ఈచిత్రంలో గోపీచంద్ సరసన ప్రియాభవానీ శంకర్, మాళవిక శర్మ హీరోయిన్లుగా నటిస్తున్నారు. దీపావళి సందర్భంగా అందరికీ శుభాకాంక్షలు తెలుపుతూ, ఈ హైబడ్జెట్ చిత్రం నుంచి గోపీచంద్ యాక్షన్

ప్యాక్డ్ అవతార్‌లో ఉన్న కొత్త పోస్టర్‌ను విడుదల చేశారు. ఖాకీ దుస్తుల్లోషేడ్స్‌తో కన్పించారు. పోలీసు జీపు బానెట్‌పై కూర్చున్న గోపీచంద్ గూండాలను తాళ్లతో లాగుతున్నాడు.. పోలీసు ఆఫీసర్ గెటప్‌లో డ్యాషింగ్‌గా గోపీచంద్ కన్పించారు.. ఎమోషన్స్, ఫ్యామిలీ ఎలిమెంట్స్‌తోకూడిన మ్యాసివ్ యాక్షన్ ఎంటర్‌టైనర్‌గా గ్రాండ్‌గా రూపొందుతున్న ఈచిత్రానికి అగ్రశ్రేణి సాంకేతిక నిపుణులు పనిచేస్తున్నారు. రవిబస్రూర్ సంగీతం అందిస్తున్నారు.

చేగువేరా బయోపిక్ 'చే' ట్రైలర్

క్యూబా పోరాటయోధుడు చేగువేరా జీవిత చరిత్ర ఆధారంగా తెలుగులోరూపొందుతున్నమూవీ చే.. తాజాగా ఈచిత్రం ట్రైలర్‌ను యూనిట్ విడుదల చేసింది.. నవ ఉదయం సమర్పణలో నేచర్ ఆర్ట్స్ బ్యానర్‌పై బిఆర్ సభావత్ నాయక్ టైటిల్ రోల్ పోషిస్తూ దర్శకత్వం వహిస్తున్నారు. చే చిత్రం ట్రైలర్ విడుదలైన కొన్ని గంటల్లోనే సోషల్‌మీడియాలో వైరల్‌గా మారింది.. చే ట్రైలర్‌నుచూస్తే రోమాలు నిక్కబొడుచుకునేలా ఉందంటూసోషల్ మీడియాలోరివ్యూలు వెలువడుతున్నాయి.. ఇప్పటికేవ ఇదుదలైన ఈ మూవీఫస్ట్‌లుక్, టీజర్‌కు మంచి స్పందన వచ్చింది.. క్యూబా తర్వాత ప్రపంచంలోనే తొలిసారి భారతీయ చిత్ర పరిశ్రమలో రూపొందుతునన చేగువేరా బయోపిక్ ఇది.. సూర్య, బాబు, దేవేంద్ర సంయుక్తంగా నిర్మిస్తున్న ఈ మూవీలో లావణ్య సమీరా, పూల సిద్ధేశ్వర్, కార్తీక్ నూనె, వినోద్, పసల ఉమామహేశ్వర్ కీలకపాత్రలు పోషిస్తున్నారు. రవిశంకర్ సంగీతం అందిస్తున్నారు.. పోస్ట్‌ప్రొడక్షన్ పూర్తిచేసుకున్న ఈసినిమా త్వరలో సెన్సార్‌కు వెళ్లనుంది.. ఇటీవలే చేగువేరా కూతురు డాక్టర్ అలైదా గువేరా ఈమూవీ ఫస్ట్‌లుక్‌ను లాంచ్ చేసి యూనిట్‌ను అభినం దించారు. దర్శకుడు మాట్లాడుతూ, చేగువేరా బయోపిక్ తీయాలనేది తన ఇరవైఏళ్ల కల అని అన్నారు.. విప్లవవీరుడు చేగువేరా లైఫ్‌లో జరిగిన అరుదైన విషయాలు తమ సినిమాలో చూపించినట్టు తెలిపారు. ఆనాటి పరిస్థితులను కళ్లకు కట్టినట్టు తెరకెక్కించామని తెలిపారు. క్వాలిటీ విషయంలో ఎక్కడా కాంప్రమైజ్ కాలేదని అన్నారు. ట్రైలర్‌కు మంచి స్పందన రావటం ఆనందంగా ఉందన్నారు. డిసెంబర్ మొదటివారంలో థియేటర్ల లో గ్రాండ్‌గా విడుదల చేయనున్నట్టు బిఆర్ సభావత్ నాయక్ తెలిపారు.

ఈవెంట్ పిక్: దీపావళి వేడుకల్లో సెలబ్రిటీస్

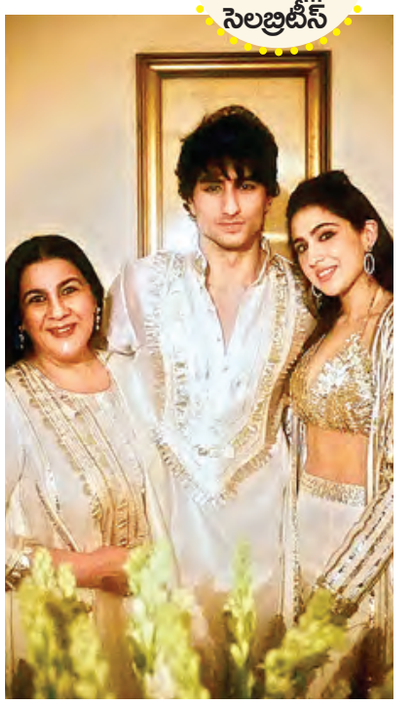

విజయ్ దేవరకొండ 'ఫ్యామిలీ స్టార్'

స్టార్ హీరో విజయ్ దేవరకొండ కొత్త సినిమా ఫ్యామిలీ స్టార్ నుంచి దీపావళి శుభాకాంక్షలుతెలియజేశారు మేకర్స్... ఈసినిమాను ప్రతిష్టాత్మక నిర్మాణ సంస్థ శ్రీ వెంకటేశ్వర క్రియేషన్స్ బ్యానర్‌లో స్టార్ ప్రొడ్యూసర్స్ దిల్ రాజు, శిరీష్ నిర్మిస్తున్నారు. హోల్‌సమ్ ఎంటర్‌టైనింగ్ డైరెక్టర్ పరశురామ్ పెట్ల రూపొందిస్తున్నారు.ఎస్వీసీ సంస్థలో వస్తున్న 54వ సినిమా ఇది... ఈచిత్రా నికి క్రియేటివ్ ప్రొడ్యూసర్‌గా వాసు వర్మ వ్యవహ రిస్తున్నారు. ఫ్యామిలీ స్టార్ సినిమా నుంచి దీపావళి శుభాకాంక్షలతో కొత్త పోస్టర్‌ను విడుదల చేశారు. ఈపోస్టర్‌లో విజయ్ దేవరకొండ, మృణాల్ ఠాకూర్ క్రాకర్స్ కాల్చు తూ దీపావళినిసెలబ్రేట్ చేసుకుంటున్నారు.. త్వరలో ఈసినిమా నుంచి ఫస్ట్ సింగిల్‌ను రిలీజ్ చేయబోతున్నారు.. ఫ్యామిలీ యాక్షన్‌ఎంటర్‌టైనింగ్‌గా తెరకెక్కుతున్న ఈచిత్రం సంక్రాంతి కానుకగా రిలీజ్‌కు రెడీ అవుతోంది.

'కోటబొమ్మాళి పిఎస్' నుంచి పాట

కోట బొమ్మాళి పిఎస్ నవంబర్24న ప్రపంచ వ్యాప్తంగా విడుదలకానుంది.. ఈచిత్రం నుంచి మరో సెన్సేషనల్ సాంగ్ కోటబొమ్మాళి టైటిల్ సాంగ్‌ను విడుదల చేశారు. శ్రీకాకుళం జిల్లాలోని కోటబొమ్మాళి గ్రామంలోని కోటమతల్లి సన్నిధానంలో ఈ టైటిల్ సాంగ్‌ను విడుదల చేశారు. ఈ వేడుకలో హీరో రాహుల్ విజయ్,హీరోయిన్ శివాని రాజశేఖర్, దర్శకుడు తేజ మార్ని, సహనిర్మాత భానుప్రతాప్ తదితరులు పాల్గొన్నారు. ఉత్తరాంధ్రను ఊపేసేలా శ్రీకాకుళం చిందేసేలా అంటూ ఓ వైపు కోటమ్మతల్లి కొలువై ఉన్న కోటబొమ్మాళి గొప్పతనం చెబుతూనే మరోవైపు నేటి రాజకీయాలకు, ఎన్నికలపై వ్యంగ్యాస్త్రంలా ఈ పాట ఉంది. నేటి ఎన్నికల హడావుడిలో ఈ సాంగ్

విడుదల కావటం అందరిలోనూ ఆసక్తి రేకెత్తిస్తుంది. రాజకీయ నాయకులకు, పోలీసులకు మధ్య జరిగే పొలిటికల్ డ్రామా నేపథ్యంలో రూపొందుతున్న ఈచిత్రంలో ఈ పాట మరోసంచలన పాట కాబోతోంది.. గీతా ఆర్ట్స్2, జిఎ2 పిక్చర్స్ బ్యానర్ మలయాళ సూపరహిట్ నాయాట్టుకి రీమేక్‌గా కోటబొమ్మాళి పిఎస్‌ను నిర్మించింది. నిర్మాతలుగా బన్నీవాస్, విద్యా కొప్పినీడి వ్యవహరిస్తున్నారు. తేజమార్ని దర్శకుడు.. శ్రీకాంత్ మేక ప్రధానపాత్రలో నటిస్తున్నారు. వరలక్ష్మీశరత్‌కుమార్ ప్రత్యేకపాత్రలో నటిస్తున్నారు. నవంబర్ 24న ఈచిత్రం ప్రేక్షకుల ముందుకు రాబోతోంది..

టీజర్‌ను చూడగానే సినిమా చూడాలని అన్పించింది: ఐకాన్ స్టార్ అల్లు అర్జున్

యువదర్శకుడు అజయ్ భూపతి తెరకెక్కించిన సినిమా మంగళవారం.. ఆర్ఎక్స్ 100, మహాసముద్రం చిత్రా తర్వాత ఆయన తీసిన చిత్రమిది.. పాయల్‌రాజ్‌పుత్ రంగం, ఫేమ్ అజ్మల్ అమీర్ జంటగా నటించారు. ఈచిత్రానికి అజయ్ భూపతి ఎ క్రియేటివ్ వర్క్స్,నిర్మాణ భాగస్వామి.. .ముద్ర మీడియా వర్క్స్ బ్యానర్‌పై స్వాతిరెడ్డి గునుపాటి, సురేష్‌వర్మ కలిసి చిత్రాన్ని నిర్మించారు. నందిత శ్వేత, దివ్య పిళ్లై, రవీంద్ర విజయ్, అజయ్ ఘోష్, శ్రీతేజ్ శ్రవణ్‌రెడ్డి సినిమాలో ప్రధాన తారాగణం.. నవంబర్ 17న తెలుగు, తమిళ, హిందీ, కన్నడ, మలయాళ భాషల్లో

విడుదల అవుతోంది.. ఐకాన్ స్టార్ అల్లు అర్జున్ ముఖ్యఅతిథిగా హాజరుకాగా, తాజాగా హైదరాబాద్‌లో ప్రీరిలీజ్ ఈవెంట్ నిర్వహించారు.. అల్లు అర్జున్ మాట్లాడుతూ, ఈ మంగళవారం ఈనెల 17న విడుదల అవుతుందన్నారు. ప్రేక్షకులకు నచ్చుతుందని ఆశిస్తున్నానని అన్నారు.. కొన్ని రోజుల క్రితం టీజర్‌నుచూశానని, షాక్ అయ్యానని అన్నారు.. టీజర్ చూసిన వెంటనే సినిమా చూడాలనే కోరిక కల్గిందన్నారు. టీంకు ఆల్‌దిబెస్ట్ అని అన్నారు. కార్యక్రమంలో ప్రముఖ పారిశ్రామికవేత్త నిమ్మగడ్డ ప్రసాద్, ప్రముఖ నిర్మాత దిల్‌రాజు, చిత్ర నిర్మాత స్వాతి, చిత్ర దర్శకుడు అజయ్ భూపతి, నిర్మాత సురేష్ వర్మ, హీరోయిన్ పాయల్ రాజ్‌పుత్,అజ్మల్ అమీర్, గీత రచయిత భాస్కరభ్ల, సిరాశ్రీ,గణేష్, శ్రీతేజ్, చైతన్యకృష్ణ, రవీందర్ విజయ్,శ్రవణ్‌రెడ్డి, లక్ష్మణ్, మురళీధర్ గౌడ్,గిరిధర్, కార్తీక్, తాజుద్దీన్ సయ్యద్ తదితరులు పాల్గొన్నారు.

బాలల దినోత్సవం సందర్భంగా 'హను-మాన్' పాట

క్రియేటివ్ డైరెక్టర్ ప్రశాంత్ వర్మ మోస్ట్ అవైటెడ్ పాన్‌ఇండియా చిత్రం 'హను-మాన్'.. టాలెంటెడ్ హీరో తేజ సజ్జా హీరోగా నటిస్తున్న ఈచిత్రం సంక్రాంతికి థియేటర్లలో ప్రేక్షకులకు కొత్త అనుభూతిని అందించటానికి సిద్ధంగా ఉంది.. సినిమా థియేట్రికల్ విడుదలకు సరిగ్గా రెండు నెలల సమయం ఉండగా, మేకర్స్ కొత్త పాటకు సంబంధించిన అప్‌డేట్‌తో వచ్చారు. సూపర్‌హీరో హను-మాన్ పాట బాలలదినోత్సవం సందర్భంగా ఈనెల 14న సాయంత్రం విడుదలకానుంది.. విజువల్ ప్రజెంటేషన్ పరంగా ఇది ఎక్సయిటింగ్ ఫ్యాన్సీ నెంబర్‌గా ఉంటుంది.. సాంగ్‌పోస్టర్‌లో తేజ సజ్జ షేడ్స్‌లో స్టైలిష్‌అవతార్‌లో కన్పించారు.. అతని నోటిలో క్రాకర్ ఉంది.. భుజంపై ఒక కోతి కూర్చుని ఉంది.. పోస్టర్‌లో మాస్క్‌లు ధరిస్తూ కొందరు కన్పించారు.. పోస్టర్‌లో పండుగ కళ ఉట్టిపడింది.. ప్రైమ్‌షో ఎంటర్‌టైన్‌మెంట్‌పై కె.నిరంజన్‌రెడ్డి ప్రతిష్టాత్మకంగా నిర్మించిన ఈచిత్రానికి

గౌరహరి, అనుదీప్ దేవ్, కృష్ణ సౌరభ్ త్రయం సంగీతం అందించారు.. శ్రీమతి చైతన్య సమర్పిస్తున్నారు. ఎగ్జిక్యూటివ్ ప్రొడ్యూసర్‌గా అప్పిన్‌రెడ్డి , లైన్ ప్రొడ్యూసర్‌గా వెంకట్ కుమార్‌జెట్టి, అసోసియేట్ ప్రొడ్యూసర్‌గా కుశాల్‌రెడ్డి వ్యవహరిస్తున్నారు. ఈ చిత్రంలో తేజ సజ్జ సరసన అమృత అయ్యర్ హీరోయిన్‌గా నటిస్తోంది.. వినయ్‌రాయ్ విలన్‌గా, వరలక్ష్మీశరత్‌కుమార్ కీలకపాత్రల్లో కన్పించనున్నారు. ప్రశాంత్ వర్మ సినిమాటిక్ యూనివర్స్ నుంచి వస్తున్న తొలి చిత్రమిది.. అంజనాద్రి ఊహాత్మక ప్రదేశంలో సెటప్ చేయబడింది.. సినిమా కాన్సెప్ట్ యూనివర్సల్‌గా ఉండటం తో ప్రపంచ వ్యాప్తంగా మంచి విజయం సాధించే అవకాశం ఉంది.. హనుమాన్ చిత్రం వచ్చే ఏడాది జనవరి 12న హిందీ, మరాఠీ, తమిళ,కన్నడ, మలయాల, ఇంగ్లీషు, స్పానిష్, కొరియన్, చైనీస్, జపనీస్‌తో సహా పలు భారతీయ భాషల్లో పాన్‌వరల్డ్‌గా విడుదల కానుంది.

యువదర్శకుడు అజయ్ భూపతి తెరకెక్కించిన చిత్రం మంగళవారం.. పాయల్‌రాజ్‌పుత్,రంగంఫేం అజ్మల్ అమీర్ జంటగా నటించారు. ముద్ర మీడియా వర్క్స్ బ్యానర్‌పై స్వాతిరెడ్డి గునపాటి, ఎం.సురేష్ వర్మతో కలిసి అజయ్‌భూపతి ఎ క్రియేటివ్ వర్క్స్ సంస్థ ఈచిత్రాన్ని నిర్మించింది. ఈనెల 17న తెలుగు, తమిళ, హిందీ, కన్నడ, మలయాళ భాషల్లో విడుదలకానుంది.. ఈసందర్భంగా అజయ్ భూపతి మీడియాతోమాట్లాడారు.

మంగళవారం ఐడియా ఎపుడు వచ్చింది? కథక స్ఫూర్తి ఏంటి?

ఐడియా ఎపుడు వచ్చిందనేది పర్టిక్యులర్‌గా చెప్పలేను.. మైండ్‌లో చాలా ఐడియాలు రన్‌అవుతూ ఉంటాయి.. అయితే మహాసముద్రం.. చిత్రీకరణలో ఉండగా, మంగళవారం చేయాలని ఫిక్స్ అయ్యాను. మరోకథపై మనసు వెళ్లలేదు.. ఇంతకుముందు రెండు సినిమాల కంటే కథ రాసేటపుడు , తీసేటపుడు ఎక్కువ

టైటిల్ అనౌన్స్‌చేయగానే ఆయన్నుంచి ఫోన్ వచ్చింది:

టెన్షన్ ఫీలయ్యా. కాంటెంపరరీ కథతోక్యారెక్టర్ బేస్డ్ సినిమాగా కమర్షియల్ విలువలతో తీశా.. నెక్స్ట్ లెవల్‌లో ఎండ్ అవుతుంది.. ఇలాటి సినిమాకు దర్శకత్వం వహించటం అంత సులభం కాదు. ప్రొడక్షన్ అండ్ టెక్నికల్ వాల్యూస్, ఆర్టిస్టుల పెర్ఫామెన్స్ వంటివి చాలా ఉంటాయి.. విజువలైజేషన్ నాకు తప్ప సినిమాటోగ్రాఫర్‌కు కూడా తెలియదు.. మ్యూజిక్ డైరెక్టర్‌కు కూడా అంతే..సినిమాకు అన్నీ కుదిరాయి.

పాయల్ క్యారెక్టర్ ఎలా ఉంటుంది?

ఆమె క్యారెరక్టర్ చూసి ప్రేక్షకులందరూ షాక్ అవుతారు.. దాంతోపాటు భావోద్వేగాలు కూడ ఉంటాయి.. జీవితంలో మళ్లీ చేయలేనటువంటి పెర్ఫామెన్స్ ఈ సినిమాలోచేసింది.. నటీనటులతో పాటు సాంకేతిక నిపుణులు , మిగతావాళ్లు అందరినీ ఒక్క తాటిపైకి తీసుకురావటానికి నాకు కొంచెం కష్టమైంది.. కమర్షియల్ సినిమాలు ఒక మీటర్ మీద వెళతాయి కాబట్టి చేయటం కష్టం కాదు, కానీ ఇటువటి సినిమాలు తీయటం కష్టం.

మాస్క్ వెనుక కథ ఏంటి? పాయల్, నందిత కాంబోలో ఒక్క సీన్ కూడ లేదంట.. ట్విస్ట్ అనేదా?

సినిమాలో ఒక్క ట్విస్ట్ కాదు చాలా ఉన్నాయి. మాస్క్ వెనుక ఎవరు ఉన్నారో చూస్తే షాక్ అవుతారు. లాస్ట్ 45 నిముషాలు నెక్స్ట్ లెవల్ ట్విస్టులు ఉంటాయి.. మ్యూజిక్ కూడ అద్భుతం.. థియేటర్లలో భారీ సినిమాచూస్తున్నట్టు ఉంటుంది.

ప్రీరిలీజ్ ఈవెంట్‌లో అల్లు అర్జున్ నుంచి ప్రతిఒక్కరు ప్రశంసించారు. ఈసినిమా రేంజ్ ముందు ఊహించారా?

సినిమా రేంజ్ నేను ముందు ఊహించకపోతే 20 కోట్లు ఖర్చుపెట్టను.. మేం పాన్‌ఇండియా రిలీజ్ చేస్తున్నాం.. అన్ని ఏరియాల నుంచి బిజినెస్ పూర్తయింది.. మేంచాలా హ్యాపీ. అజయ్‌భూపతి ఇంత ఖర్చు చేస్తున్నాండేంటన బయటవాళ్లు అనుకుని ఉండొచ్చు.. కానీ, నేను అనుకోలేదు.. ఒక షెడ్యూల్ అయ్యేసరికి ఈసినిమా కెపాసిటీ నాకు తెలిసింది.. ఏ దర్శకుడికి అయినా ముందు తెలుస్తుంది.. అల్లు అర్జున్‌గారికి ఏడాదిన్నర క్రితమే కథ చెప్పాను.. కాబట్టి ట్రైలర్ చూసిన తర్వాత సినిమా ఎలా ఉంటుందో ఆయన ఊహించారు.

మంగళవారం అంటే సమాజంలో ఓ అభిప్రాయం ఉంది.. ఆ టైటిల్ పెట్టటం వెనుక?

మంగళవారం శుభప్రదమైన రోజు. జయవారం అంటారు.ముందు మనకు ఆ రోజు సెలవు ఉండేది. బ్రిటీషర్లు వచ్చి ఆదివారం సెలవు చేశారు.. ఈ టైటిల్‌పోస్టర్ విడుదల చేయగానే పెద్ద వంశీగారు ఫోన్ చేశారు. మంచి టైటిల్ అజయ్..నేను చాలాసార్లు ఆ టైటిల్ పెడదాం అంటే నిర్మాతలు ఒప్పుకోలేదు.. అన్నారు.. ఆయన నుంచి ఫోన్ రావటం చాలా సంతోషంగా ఉంది.

తదుపరి చిత్రాలు గురించి?

జానర్ మార్చేశా... ఇంటెన్స్ యాక్షన్ ఎంటర్‌టైనర్ చేయబోతున్నా.. హీరో ఇంకా ఎవరు ఫిక్స్ కాలేదు.

ఢిల్లీలో మరింత పెరిగిన కాలుష్యం

ఆ వరుసలోనే మరో రెండు నగరాలు కూడా..

న్యూఢిల్లీ, నవంబర్ 13: ఇప్పటికే కాలుష్య కోరల్లో చిక్కుకున్న దేశ రాజధాని ఢిల్లీని దీపావళి వేడుకలు మరింత కష్టాల్లోకి నెట్టాయి. ప్రస్తుతం రాజధాని ప్రాంతంలో కాలుష్యం తీవ్రస్థాయికి చేరింది. తేలికపాటి వర్షంతో నగరంలో పరిస్థితి కాస్త మెరుగుపడిన విషయం తెలిసిందే. అయితే సుప్రీంకోర్టు ఆదేశాలను బేఖాతరు చేసి ఢిల్లీ వాసులు దీపావళి సందర్భంగా టపాసులు పేల్చడంతో రాజధాని ప్రాంతంలో మరోసారి దట్టమైన పొగ అలుముకుంది. దీంతో ఎక్యూఐ అత్యంత ప్రమాదకరస్థాయికి పెరిగింది. ఆదివారం రాత్రి ఏకంగా 680కి పెరిగినట్లు వాతావరణ శాఖ వెల్లడించింది. కాగా, దీపావళి ఎఫెక్ట్‌తో దేశంలోని మరో రెండు నగరాలు కూడా ఢిల్లీ సరసన చేరాయి. ప్రపంచంలోనే 10 అత్యంత కాలుష్య నగరాల జాబితాను స్విస్ గ్రూప్ ఎయిర్ క్వాలిటీ ఇండెక్స్ తాజాగా విడుదల చేసింది. ఆ జాబితా ప్రకారం ప్రపంచంలోనే అత్యంత కాలుష్య నగరాల్లో దేశరాజధాని ఢిల్లీ అగ్రస్థానంలో నిలిచింది. ఇక మరో రెండు భారతీయ నగరాలు కూడా టాప్ 10లో నిలిచాయి. దీపావళి కారణంగా పశ్చిమబెంగాల్ రాజధాని కోల్‌కతా, మహారాష్ట్ర రాజధాని ముంబై నగరాలు కూడా తీవ్ర కాలుష్యంలో చిక్కుకున్నాయి. సోమవారం ఉదయం ఢిల్లీలో ఎయిర్ క్వాలిటీ ఇండెక్స్ 420గా నమోదైంది. ఇది ప్రమాదకర కేటగిరీ కిందకి వస్తుంది. ఇక ఇదే జాబితాలో ఎయిర్ క్వాలిటీ సూచిక 196తో కోల్‌కతా నాలుగో

స్థానంలో ఉంది. ఎయిర్ క్వాలిటీ సూచిక 163తో ముంబై 8వ స్థానంలో నిలిచింది. ఎక్యూఐ సూచిక 400 నుంచి 500 మధ్య నమోదైతే వాయు కాలుష్యం ప్రమాదకర స్థాయిలో ఉన్నట్లు. ఈ స్థాయిలో ఉండే వాయు కాలుష్యం ఆరోగ్యవంతమైన వ్యక్తులపై కూడా ప్రభావం చూపుతుంది. ఇప్పటికే ఏదైనా వ్యాధులతో బాధపడుతున్నవారికి ఇది అత్యంత ప్రమాదకరం. ఎయిర్ క్వాలిటీ సూచిక 150 నుంచి 200 మధ్య నమోదైతే అస్తమా, ఊపిరితిత్తులు, గుండె సమస్యలతో బాధపడుతున్న వారు అస్వస్థతకు గురయ్యే అవకాశాలు ఎక్కువ. ఎక్యూఐ 0 నుంచి 50 మధ్య ఉంటే మాత్రమే పరిస్థితులు మెరుగ్గా ఉన్నట్లు. ఇదిలా ఉండగా దేశరాజధానిలో ఈ కాలుష్యం రాజకీయ విమర్శలకు దారితీసింది. ఆప్, బిజెపి ఒకదానిపై ఒకటి ఆరోపణలు చేసుకున్నాయి. గాలి కాలుష్యం తీవ్రంగా ఉన్న వేళ ప్రజలు టపాసులు కాల్చేలా బిజెపి నేతలు రెచ్చగొట్టారని ఢిల్లీ పర్యావరణ మంత్రి గోపాల్ రాయ్ ఆరోపించారు. కొన్ని ప్రాంతాల్లో ఉద్దేశపూర్వకంగా టపాసులు కాల్చడం కనిపించింది. గాలి నాణ్యత దిగజారి పోకూడదని ఢిల్లీ ప్రజలు కోరుకున్నారు. కానీ ప్రజలు టపాసులు కాల్చేలా బిజెపి రెచ్చగొట్టింది. ఇప్పుడు ఆ పార్టీ నేతల ప్రవర్తనకు ఢిల్లీ మూల్యం చెల్లిస్తోంది. టపాసులు కాల్చకపో యుంటే ఢిల్లీ వాతావరణం శుభ్రంగా ఉండేది అని ఆప్ నేత ఆగ్రహం వ్యక్తం చేశారు. ఆప్ విమర్శలను బిజెపి ఖండించింది. ప్రజలు తక్కు వమోతాదు ధ్వని ఉన్న టపాసులు మాత్రమే పేల్చారు. ప్రజలు దీపావళి జరుపుకోవడం పట్ల కాంగ్రెస్‌తో సహా కొన్ని పార్టీలకు ఇబ్బందిగా ఉంది. రెండు రోజుల క్రితం నగరంలో వర్షం కురిసింది. వర్షానికి ముందు వరకు వాయు నాణ్యత సూచీ ఎంతుంది? ఇప్పుడు ఎంతకు చేరింది? అని విమర్శలను తోసిపుచ్చింది. కొద్దిరోజుల క్రితం పోల్చుకుంటే ఎక్యూఐ మెరుగ్గానే ఉన్నట్లు చెప్పింది. గత వారాంతంలో ఢిల్లీలో మోసర్తు వర్షాలు కురవడంతో వాయు నాణ్యత సూచీ కాస్త మెరుగుపడింది. ఆదివారం సాయంత్రం ఎక్యూఐ 218గానే నమోదైంది. కాలుష్య పరిస్థితుల దృష్ట్యా ఢిల్లీలో టపాసులు వినియోగంపై సుప్రీం కోర్టు పూర్తి నిషేధం విధించినప్పటికీ చాలా చోట్ల అర్ధరాత్రి వరకు బాణసంచా మోత మోగింది. దీంతో సోమవారం ఉదయానికి ఢిల్లీలో గాలి నాణ్యత మళ్లీ క్షీణించింది. దాంతో నిషేధాన్ని అమలు చేయడంలో ఢిల్లీ అధికారులు విఫలమయ్యారని నెటిజన్లు దుయ్యబడుతున్నారు.

కేబినెట్‌లో మార్పులు చేసిన బ్రిటన్ ప్రధాని

ఇంటీరియర్ మంత్రి సుయెల్లా బ్రేవర్మన్‌పై వేటు

ఆమె స్థానంలో జేమ్స్‌క్లేవర్లీ నియామకం

కొత్త విదేశాంగమంత్రిగా మాజీ ప్రధాని డేవిడ్ కామెరాన్

లండన్, నవంబరు 13: బ్రిటన్ ప్రధాని రిషి సునాక్ ఆ దేశ హోమ్‌మంత్రి సెయెల్లా బ్రేవర్మన్‌ను పదవి నుంచి తొలగించారు. కొద్దిరోజుల క్రితం లండన్‌లో పాలస్తీనా మద్దతుదారులు చేపట్టిన ర్యాలీని నియంత్రించడంలో పోలీసుల తీరును విమర్శిస్తూ సుయెల్లా బ్రేవర్మన్ ఒక కథనాన్ని ప్రచురించారు. దీనిపై సర్వత్రా తీవ్ర విమర్శలు వ్యక్తం అయ్యాయి. ఆమె ఇతరులను రెచ్చగొట్టేలా కథనాన్ని ప్రచురించారని, దానివల్లే పాలస్తీనా మద్దతుదారులు పెద్దఎత్తున లండన్ వీధుల్లోకి వచ్చారని,ఆమెను పదవి నుంచి తొలగించాలని డిమాండ్లు పెరిగాయి. ఈ నేపథ్యంలో బ్రేవర్మన్‌ను మంత్రి పదవి నుంచి తొలగిస్తూ సోమవారం ప్రధాని సునాక్ నిర్ణయం తీసుకున్నారు. బ్రిటన్ కేబినెట్‌లో సుయెల్లా సీనియర్ మంత్రి.గతంలో మాజీ ప్రధాని లిజ్‌ట్రస్ మంత్రి వర్గంలోనూ ఆమె పనిచేశారు. అప్పట్లో లిజ్‌ట్రస్ ప్రభుత్వం గందరగోళ సమయాన్ని ఎదుర్కొంటోందని విమర్శలు చేశారు. అదే సమయంలో వలసల అంశంపై అధికారిక పత్రాలకు సంబంధించి నిబంధనలను ఉల్లంఘించినందుకు బాధ్యత వహిస్తూ..ఆమె తన పదవికి రాజీనామా చేశారు. అనంతరం రిషి సునాక్ ప్రధానిగా బాధ్యతలు చేపట్టాక ఆమెకు మద్దతుగా నిలిచి, ఇంటీరియర్ మంత్రిగా బాధ్యతలు అప్పగించారు. తాజా ఆమె ప్రచురించిన కథనం వివాదాస్పదం కావడంతో మరోసారి పదవి కోల్పోయారు. గతంలో ఆమె వలదారులపై చేసిన విమర్శలు తీవ్ర దుమారం రేపాయి.

డేవిడ్ కామెరాన్‌కు విదేశాంగ శాఖ: మరోవైపు, మంత్రివర్గంలో ప్రధాని రిషిసునాక్ కీలక మార్పులు చేశారు. సుయెల్లా బ్రేవర్మన్ స్థానంలో జేమ్స్

క్లేవర్లీకి హోంమంత్రిత్వ బాధ్యతలు అప్పగించారు. ఇప్పటి వరకు ఆయన విదేశాంగ మంత్రిగా ఉన్నారు. ఇక, విదేశాంగ శాఖ బాధ్యతలను మాజీ ప్రధాని డేవిడ్ కామెరాన్‌కు అప్పగించారు. కాగా.. ఓ మాజీ ప్రధాని, చట్టపసభల్లో లేని నేతకు ఇలా మంత్రివర్గంలో స్థానం కల్పించడం యుకె రాజకీయాల్లో అరుదైన సందర్భంగా, త్వరలోనే ఆయనను ఎగువ నామినేట్ చేయనున్నట్లు బ్రిటన్ ప్రభుత్వం వెల్లడించింది. కామెరాన్ 2010 నుంచి 2016 వరకు బ్రిటన్ ప్రధానిగా వ్యవహరించిన విషయం తెలిసిందే.

హమాస్ కమాండర్ అహ్మద్ సియామ్ హతం

గాజా,నవంబరు 13 :గాజా ఆస్పత్రిలో వెయ్యి మందిని బందీచేసి హమాస్ ఉగ్రవాది, కమాండర్ అహ్మద్ సియామ్ హతమయ్యారు.ఫైటర్ జెట్ దాడిలో అతను ప్రాణాలు కోల్పోయినట్లు ఐడీఎఫ్ వెల్లడించింది. గాజాలో ఉన్న ప్రజలు తరలింపు ప్రక్రియను అహ్మద్ సియామ్ అడ్డుకున్నట్లు ఇజ్రాయెల్ డిఫెన్స్ దళాలు పేర్కొన్నాయి. హమాస్ సీనియర్ కమాండర్ అహ్మద్ సియామ్‌ను హతమార్చినట్లు ఇజ్రయెల్ మిలిటరీ తెలిపింది. అయితే అతను సుమారు వెయ్యి మంది వ్యక్తుల్ని గాజా ఆస్ప్రత్రిలో బంధించినట్లు తెలుస్తోంద. గాజాలో ఉన్న ప్రజల తరలింపు ప్రక్రియను అహ్మద్ సియామ్ అడ్డుకున్నట్లు ఇజ్రాయిల్ డిఫెన్స్ దళాలు పేర్కొన్నాయి. రంతిసి ఆస్పనరతిలో బందీలను దాచిపెట్టినట్లు ఐడీఎఫ్ తెలిపింది. హమాస్‌కు చెందిన నాసిర్ రద్వాన్ కంపెనీ కమాండరే అహ్మద్ సియామ్. గాజా సిటిలో ఉన్న అల్ బురాక్ స్కూల్‌లో దాచుకున్న సమయంలో జరిగిన ఫైటర్‌జెట్ దాడిలో సియామ్ హతమయ్యాడు. అతనితో పాటు హమాస్ ఆపరేటివ్స్ కూడా ఆ దాడిలో ప్రాణాలు కోల్పోయారు. షిన్ బెట్,మిలటరీ ఇంటెలిజెన్స్ డైరెక్టరేట్ ఇచ్చిన సమాచారం ఆధారంగా ఐడీఎఫ్ ఆ దాడి చేసినట్లు తెలుస్తోంది. ద గివాటీ బ్రిగేడ్ టూప్స్ ఫైటర్ జెట్‌ను ఆపరేట్ చేశాయి.హమాస్ ఉగ్రవాదులు నక్కి ఉన్న ప్రాంతాన్ని పేల్చేశాయి.

బందీల విడుదలకు హమాస్‌తో ఒప్పందానికి ఇజ్రాయెల్ ఓకే?

జేరూసలెం,నవంబరు 13 : హమాస్‌తో పోరు వేళ..బందీల విడుదలకోసం ఇజ్రాయెల్ ఒప్పందం దిశగా అడుగులు వేస్తున్నట్లు తెలుస్తోంది. ప్రధాని బెంజమిన్ నెతన్యాహూ మాటలను బట్టి ఈ విషయం వెల్లడవుతుంది. ఇజ్రాయెల్-హమాస్ మధ్య భీకర పోరు జరుగుతోంది. దాంతో గాజా పౌరుల బతుకు ఛిద్రమవుతోంది. ఇదే సమయంలో అంతర్జాతీయంగా పలు

దేశాలు కాల్పుల విరమణ కోసం డిమాండ్ చేస్తున్నాయి. ఈ నేపథ్యంలో బందీలను విడిపించుకునేందుకు ఇజ్రాయెల్ కాస్త పట్టు సడలిస్తోందా? బందీల కోసం హమాస్‌తో ఒప్పందం దిశగా అడుగులు వేస్తోందా? అనే అభిప్రాయం వ్యక్తం మవుతోంది. ఒప్పందం ఇజ్రాయెల్ ప్రధాని బెంజమిన్ నేతన్యాహు సూచనప్రాయంగా వెల్లడించడమే ఇందుకు కారణం. బెంజమిన్ యూఎస్ మీడియాతో మాట్లాడుతూ. మేం ఆ ఒప్పందం చేసుకుంటాం. ఈ ఒప్పందం చేసుకుంటామంటూ ఎన్నో ఉహాగానాలు వినిపించాయి. కానీ మేం గాజలో భూతల దాడులు ప్రారంభించిన కొద్దిసేపటికే అంతా మారిపోయింద్ని అని వ్యాఖ్యానించారు. అయితే బందీలను విడిపించుకోవడానికి ఏదైనా ఒప్పందం జరిగే అవకాశం ఉంటుందా..? అని ప్రశ్నించగా.. ఉండొచ్చు అని ప్రధాని బదులిచ్చారు. దాని గురించి వివరాలు వెల్లడించడానికి మాత్రం నిరాకరించారు. నేను దాని గురించి ఎంత తక్కువ మాట్లాడినే.. అది కార్యరూపం దాల్చడానికి అన్ని అవకాశాలు ఉంటాయ్ని అని తెలిపారు. అలాగే బందీలు విడుదల కాకుండా గాజాలో కాల్పుల విరమణ ఉండదని నెతన్యాహు స్పష్టం చేస్తున్నారు. హమాస్ చెరలో ఉన్నవారిని విడిపించేందుకు వీలైనన్నీ ప్రయత్నాలు చేస్తామని వెల్లడించారు. మరోవైపు..బందీల విడుదల కోసం సంప్రదింపులు జరుగుతున్నాయని,వాటి గురించి బయటకు ఎంత తక్కువగా చెప్తే, అంత మంచిదని శ్వేతసౌధ ప్రతినిధి జూన్ కిర్బీ అన్నారు. ఉత్తర గాజాలో ఉన్న పలు ఆసుపనరతులను ఐడీఎఫ్ దళాలు చుట్టుముట్టాయి.వీటిలో గాజాలో అతి పెద్దదైన ఆల్-షిపా, రెండో అతిపెద్దదైన ఆల్ ఖుద్స్ ఉన్నాయి. దీంతో ఆసుపత్రుల్లో వైద్యపరికరాలు, మందులసరఫరా కష్టతరం అవుతోంది. గాజా ప్రధాన ఆసుపరతి ఆల్ షిపా వద్ద భీకరంగా పోరు జరుగుతోంది. మరో పక్క తాము 20 మంది హమాస్ ఉగ్రవాదుల్ని బంధించినట్లు ఐడీఎఫ్ వెల్లడించింది. దర్యాప్తు నిమిత్తం వారిని ఇజ్రాయ్ తరలించినటులన పేర్కొంది. భూతల దాడుల వల్ల తాము 44 మంది సైనికులన కోల్పోయినట్లు వెల్లడించింది.

కాంగ్రెస్ పతనానికి కౌంట్‌డౌన్ షురూ

ముంగేలి ఎన్నికల ర్యాలీలో ప్రధాని మోడీ

రాయ్‌పూర్, నవంబరు 13: చత్తీస్‌గఢ్‌లో కాంగ్రెస్ నిష్క్రమణకు కౌంట్‌డౌన్ ప్రారంభమైందని ప్రధాని నరేంద్రమోడీ అన్నారు. తొలి దశ ఎన్నికల తర్వాత రాష్ట్రంలో కాంగ్రెస్ పాలన అంతం ఖాయమైందని ఆయన పేర్కొన్నారు. ఈ నెల 17న మలి విడత పోలింగ్‌కు ముందు సోమవారం ముంగేలిలో జరిగిన ఎన్నికల ప్రచార ర్యాలీని ఉద్దేశించి ప్రధాని మాట్లాడారు. కాంగ్రెస్ దౌర్భాగ్య పాలనకు చత్తీస్‌గఢ్ ప్రజలు చరమగీతం పాడనున్నారని చెప్పారు. ఐదేళ్ల పాటు మిమ్మల్ని దోచుకున్న కాంగ్రెస్ పాలకులను సాగనంపే సమయం ఆసన్నమైందని అన్నారు. కాంగ్రెస్‌పార్టీని ప్రజలు ఇక ఎంతమాత్రం కోరుకోవడంలేదు. చత్తీస్‌గఢ్ సిఎం భూపేష్ బఘేల్ రాష్ట్రంలో అవినీతి పాలనతో కోట్లు దండుకున్నారని దుయ్యబట్టారు. బిజెపి ప్రభుత్వం అధికారంలోకి వస్తే అవినీతి నేతలపై చర్యలు చేపడుతుందని స్పష్టం చేశారు. చత్తీస్‌గఢ్ సిఎం తన నియోజకవర్గంలో ఓడిపోతారని మీడియా మిత్రులు తనకు చెప్పారని వివరించారు. మహాదేవ్ బెట్టింగ్ యాప్ స్కామ్‌లో కాంగ్రెస్ నేతలకు సంబంధం ఉందని ప్రధాని మోడీ ఆరోపించారు. మహాదేవ్ యాప్ స్కామ్‌లో రూ. 508 కోట్ల అవినీతి జరిగిందని, కేసులో పెద్ద మొత్తంలో నగదును దర్యాప్తు సంస్థలు స్వాధీనం చేసుకున్నాయని చెప్పారు. చత్తీస్‌గఢ్ సిఎంకు అత్యంత సన్నిహితుడు ఈ కేసులో జైలులో ఉన్నారని గుర్తు చేశారు. ఈ స్కామ్‌లో సిఎంకు ఎంత డబ్బు ముట్టింది, పార్టీ నేతలు ఎంత తీసుకున్నారు, ఢిల్లీకి ఎంత డబ్బు చేరిందనే వివరాలను కాంగ్రెస్ వెల్లడించాలని ప్రధాని మోడీ డిమాండ్ చేశారు.

భారత్ విద్యార్థుల చూపు అమెరికా వైపే

35 శాతానికి పెరిగిన ప్రవేశాలు!

లండన్, నవంబరు 13: ఓపెన్ డోర్స్ నివేదిక ప్రకారం.. 2022-23 విద్యా సంవత్సరానికి అమెరికా యూనివర్సిటీల్లో చేరిన అంతర్జాతీయ విద్యార్థుల సంఖ్య 12 శాతం పెరిగింది. అమెరికా యూనివర్సిటీల్లో ఉన్నత చదువుల కోసం విదేశీ విద్యార్థుల తాకిడి పెరుగుతోంది. తాజాగా అది కరోనా మహమ్మారి మునుపటి స్థితికి చేరుకున్నట్లు నివేదికలు వెల్లడిస్తున్నాయి. అమెరికా విదేశాంగ శాఖ, ఇన్‌స్టిట్యూట్ ఆఫ్ ఇంటర్నేషనల్ ఎడ్యుకేషన్ ఓపెన్ డోర్స్ అనే స్వచ్ఛంద సంస్థ గణాంకాల ప్రకారం 2022-23 విద్యా సంవత్సరానికి అమెరికా యూనివర్సిటీల్లో చేరిన అంతర్జాతీయ విద్యార్థుల సంఖ్య 12 శాతం పెరిగింది. గత 40 యేళ్లలో ఈ స్థాయిలో పెరగడం ఇదే గరిష్టం. ఈ యేడాది విదేశీ విద్యార్థుల్లో భారత్ నుంచి వచ్చిన వారిలో 35 శాతం పెరుగుదల కనిపించడం గమనార్హం.

భారత్ నుంచి భారీగా: అమెరికా యూనివర్సిటీల్లో నమోదు చేసుకున్న విదేశీ విద్యార్థుల్లో చైనా అగ్రస్థానంలో కొనసాగుతోంది. చైనా నుంచి దాదాపు 2.9లక్షల మంది (27 శాతం) నమోదు చేసుకోగా రెండో స్థానంలో ఉన్న భారత్ నుంచి 2,69.000మంది (25 శాతం) అమెరికాలో ఉన్నత చదువుల కోసం వివిధ యూనివర్సిటీల్లో నమోదు చేసుకున్నారు. ఈ రెండు దేశాల నుంచే 53శాతం మంది ఉంటున్నారు. భారత్ నుంచి

యేటా ఈ సంఖ్య క్రమంగా పెరుగుతుండగా.. చైనా నుంచి గత మూడేళ్లుగా తగ్గుముఖం పట్టినట్లు నివేదికలు వెల్లడిస్తున్నాయి. చైనా, భారత్‌ల తర్వాత దక్షిణ కొరియా, కెనడా, వియత్నాం, తైవాన్, నైజీరియా దేశాలు ఉన్నాయి. ఈ యేడాది మాత్రం బంగ్లాదేశ్ (28 శాతం), కొలంబియా, ఘనా (32శాతం), భారత్ (35శాతం), ఇటలీ,నేపాల్ (28శాతం), పాకిస్థాన్ (16శాతం), స్పెయిన్ నుంచి అమెరికా బాట పట్టిన విద్యార్థుల్లో భారీ పెరుగుదల కనిపించింది. అమెరికా గ్రాడ్యుయేట్ ప్రోగ్రామ్‌లలో విదేశీ విద్యార్థులు ఎక్కువగా సైన్స్, టెక్నాలజీ, బిజినెస్ విభాగాల్లోనే నమోదు చేసుకుంటున్నారు. కొంతకాలంగా ఈ ప్రోగ్రామ్‌లలో 21 శాతం పెరుగుదల కనిపించగా. అండర్‌గ్రాడ్యుయేట్లలో ఒకశాతం పెరిగింది. గణితం, కంప్యూటర్ సైన్స్ ప్రోగ్రామ్‌లలో చాలా పురోగతి కనిపిస్తోంది.ఈ తర్వాత ఇంజినీరింగ్, బిజినెస్ విభాగాలు ఉన్నాయి.ఇక అంతర్జాతీయ విద్యార్థులకు గమ్యస్థానంగా ఉన్న ఇలినోయ్, టెక్సాస్, మిషిగాన్‌లు సహా 24రాష్ట్రాల్లో చైనా కంటే భారతీయ విద్యార్థులే అధికంగా ఉండటం విశేషం.

కొవిడ్‌కంటే ముందు (2018)లో అమెరికా ఉన్నత విద్య కోసం నమోదు చేసుకునే అంతర్జాతీయ విద్యార్థుల సంఖ్య (2015-16 నుంచి) యేటా సుమారు 11 లక్షలుగా ఉంటోంది. కొవిడ్ తర్వాత రెండేళ్లపాటు ఈ సంఖ్య తగ్గింది. తాజాగా క్రమంగా పెరుగుతూ ఈ యేడాది మళ్లీ 11 లక్షలకు చేరవయ్యింది. ఇలా విదేశీ విద్యార్థులను గణనీయంగా ఆకర్షిస్తున్నప్పటికీ.. స్థానిక విద్యార్థులను రప్పించడంలో అమెరికా ఉన్నత విద్యాసంస్థలు కష్టాలు పడుతున్నట్లు నివేదికలు చెబుతుండటం విశేషం. ఇలా విదేశాల్లో ఉన్నత చదువు కోసం ప్రయత్నించే అంతార్జాతీయ విద్యార్థులకు గత వందేళ్లుగా 'అమెరికానే గమ్యస్థానంగా ఉందని ఇన్‌స్టిట్యూట్ ఆఫ్ ఇంటర్నేషనల్ ఎడ్యుకేషన్ సిఇఒ అల్లాన్ ఇ.గుడ్‌మ్యాన్ పేర్కొన్నారు. విద్య విషయంలో భారత్‌తో అమెరికా బలమైన భాగస్వామ్యం కలిగి ఉందని.. ఇది మరింత బలోపేతం అవుతోందని విదేశాంగ శాఖ విద్యవిభాగానికి చెందిన మారియిఎన్ అభిప్రాయపడ్డారు.

'ఇక ప్రపంచం మౌనంగా ఉండదు'..

గాజా ఆస్పత్రి పరిస్థితులపై డబ్ల్యూహెచ్‌ఒ ఆవేదన

గాజా,నవంబరు 13 : ఇజ్రాయెల్ -హమాస్ పోరు కారణంగా గాజాలోని ఆల్-షిఫా ఆస్పత్రిలో నెలకొన్న భయానక పరిస్థితులపై డబ్ల్యూహెచ్‌వో తీవ్ర ఆవేదన వ్యక్తం చేసింది. తక్షణమే కాల్పుల విరమణ జరగాలని అత్యంత పిలుపునిచ్చింది. హమాస్ నెట్‌వర్క్ లక్ష్యంగా ఇజ్రాయెల్ సాగిస్తున్న భీకర భూతల పోరులో గాజాలోని అతి పెద్ద ఆస్పత్రి అల్‌షిఫా వద్ద హృదయ విదారక పరిస్థితులు నెలకొన్నాయి. ఈ ఆస్పత్రి అల్‌షిఫా వద్ద హృదయ విదారక పరిస్థితులు నెలకొన్నాయి.ఈ ఆస్పత్రి కింద హమాస్ ప్రధాన కమాండ్ సెంటర్ ఉందని అనుమానిస్తున్నా ఇజ్రాయెల్ దళాలు చుట్టుముట్టాయి. దీంతో ఈ హస్పిటల్‌లో విద్యుత్ సరఫరా ఆగిపోయింది. వైద్యపరికారాలు, మందుల సరఫరాకు కూడా తీవ్ర ఆటంకం ఏర్పడంతో రోగుల ప్రాణాలు కోల్పోతూన్నరు. ఈ పరిస్థితులపై ప్రపంచ ఆరోగ్య సంస్థ తీవ్ర దిగ్భ్రాంతి వ్యక్తం. వ్యక్తం చేసింది. ఇక ప్రపంచం మౌనంగా ఉండబోదని.. తక్షణమే కాల్పుల విరమణ చేపట్టాలని అత్యవసర పిలుపు నిచ్చింది. గాజాలోని అల్-షిఫా ఆస్పత్రి ఆరోగ్య నిపుణులను సప్రదించగలిగాం.అక్కడ పరిస్థితులు ప్రమాదకరంగా భయంకరంగా ఉన్నాయి. మూడు రోజులుగా విద్యుత్, నీటి సరఫరా లేదు. ఇంటర్నెట్ కనెక్షన్ కూడా అంతంత మాత్రంగానే ఉంది. దీనివల్ల ఆ ఆస్పత్రికి మేం అత్యవసర సాయం అందించలేకపోతున్నాం. ఈ ప్రాంతంలో నిరంతరంగా కొనసాగుతున్న కాల్పులు, బాంబు దాడులు ఇప్పటికే సంక్లిష్టంగా ఉన్నపరిస్తులను మరింత తీవ్రం చేశాయి. రోగుల మరణాలు గణనీయంగా పెరుగుతుండటం విచారకరం. ప్రస్తుతం ఆ ఆస్పనరతి.. ఎలాంటి వైద్యసేవలు అందంచలేకపోతుంది. ప్రజలకు సరక్షిత ప్రాంతాలుగా ఉండాల్సిన ఆస్పత్రుల్లో మరణాలు నిరాశ, నిస్పృహలతో కూడిన దృశ్యాలు కన్పిస్తున్నాయి. ఇక, ఈ ప్రపంచ మౌనంగా ఉండదు. కాల్పుల విరమణ.. తక్షణమే జరగాలి అని డబ్ల్యూహెచ్‌వో చీఫ్ టెడ్రోస్ ఆధానమ్ తీవ్ర ఆవేదన వ్యక్తం చేశారు. హమాస్ సొరంగాలను లక్ష్యయంగా చేసుకుని ఉత్తర గాజాలో చాలా దూరం చొచ్చుకొచ్చిన ఇజ్రాయెల్ దళాలు భీకర దడులు కొనసాగిస్తున్నాయి. ఐరాస మానవతా సంస్థ గణాంకాల ప్రకారం ఈ ప్రాంతంలోని 36 ఆస్పత్రుల్లో 20 హస్పిటళ్లు ఇప్పుడుపనిచేయడం లేదు. మరోవైపు, నిరంతరంగా సాగుతున్న బాంబు దాడులతో ఉత్తర

గాజాలో చాలామంది అల్‌షిఫా ఆసుపత్రి వద్ద ఆశ్రయం పొందుతూన్నారు. ఇప్పుడు ఆ ప్రాంతాన్ని ఐడీఎఫ్ చుట్టు ముట్టడంతో అనేకమంది సామాన్యపౌరులు అందులో చిక్కుకు పోయారని అంతర్జాతీయ సంస్థలు ఆందోళన వ్యక్తం చేస్తున్నాయి. అయతే, ఈ ఆస్పనరతిని హమాస్ తమ రక్షణ కవచంగా వాడుకుంటోందని ఇజ్రాయెల్ ఆరోపిస్తోంది.

తమిళనాడులోని ఆ ఏడు గ్రామాల్లో.. నిశ్శబ్ద దీపావళి

చెన్నై,నవంబర్ 13: తమిళనాడుఈ రోడ్‌లోని ఏడు గ్రామాల్లో ఏటా 'నిశ్శబ్ద' దీపావళి చేసుకుంటారు. దీపావళి పర్వదినంవేళ దివ్వెల వెలుగు లేకాదు. బాణసంచా మోత కూడా సాధారణమే కానీ తమిళనాడు ఈరోడ్ జిల్లాలోని ఆ ఏడు గ్రామాల్లో మాత్రం ఈ పండగను నిశ్శబ్దం చేసుకుంటారు. కేవలం దీపాలకే పరిమితమవుతారు. కారణం ఆ పల్లెలకు సమీపంలో ఓ పక్షుల సంరక్షణకేంద్రం ఉండటమే. దేశవిదేశాలనే నుంచి వలస వచ్చేవేలాది పక్షులు టపాలసుల శబ్దంతో ఎటువంటి ఇబ్బందులు కలుగకుండా ఉండేందకు ఈజాగ్రత్తలు తీసుకుంటారు. దాదాపు 22 ఏళ్ల నుంచి ఈ పద్ధతినే పాటిస్తున్నారట. ఈ రోడు జిల్లాలోని సెల్లప్పంపాళయం, వడముగమ్ వెల్లోడ్, సెమ్మదంపాలయం, కరుక్కనకట్టు వాలాసు పుంగపొడి తదితర ఏడు గ్రామాలు ఈ రోడ్ జిల్లాలోని వెలోల్డ్ పక్షుల సంరక్షణ కేంద్రానికి సమీపంలో ఉంటాయి. అయితే .. అక్టోబరు నుంచి జనవరి మధ్యకాలంలో విదేశానికి చెందిన వేలాదిపక్షులు ఈ కేంద్రానికి వలసవచ్చి గుడ్డు పెట్టి పొదుగుతాయి. ఈ నేపథ్యంలో పక్షులకు

అనువైన వాతావరణం కల్పించేందకు, వాటిని భయపెట్టకుండా ఉండేందకుగానూ పక్షుల కేంద్రానికి చుట్టుపక్కల నివసించే 900లకు పైగా కుటుంబాలు బాణాసంచా పెల్చొద్దని నిర్ణయం తీసుకున్నాయి. గత 22 ఏళ్లగా ఇదే పద్ధతిని అనుసరిస్తున్నాయి.దీపావళి పండుగ సందర్భంగా ఇక్కడ కుటుంబాలు తమ పిల్లలకు నూతనవస్త్రాలు కొనివ్వడమే గాకుండా. టపాకాయలకు బదులు కాకరపువ్వొత్తుల వంటివి మాత్రమే కాల్చేందుకు అనుమతిస్తాయని ఓ వార్తాసంస్త తెలిపింది. ఈ ఏడాది కూడా ఇక్కడి గ్రామస్థులు తమదైన రీతిలో దీపావళిని ఆనందంగా చేసుకుని తమ నిశ్శబ్ద సంప్రదాయాన్ని కొనసాగిస్తున్నట్లు వెల్లడించింది. దీంతో ఈ రెండు రోజుల్లో ఎటువంటి అవాంఛనీయ ఘటనలు నమోదు కాలేదని చెప్పింది.

జర్నలిస్టులకు ఇళ్ల స్థలాల జిఒలో నిబంధనలు సడలించండి

డిప్యూటీ సిఎం కొట్టుసత్యనారాయణకు తాడేపల్లిగూడెం జర్నలిస్టుల వినతి

తాడేపల్లిగూడెం,నవంబర్13,ప్రభాతవార్త జర్నలిస్టులందరికీ న్యాయం జరిగేలా జర్నలిస్టులకు ఇళ్ల స్థలాల జీవోలో తగిన మార్పులు చేయాలని తాడేపల్లిగూడెంలోని ప్రింట్ అండ్ ఎలక్ట్రానిక్ మీడియా ప్రతినిధులు రాష్ట్ర ఉప ముఖ్యమంత్రి (దేవదాయ ధర్మాదాయ శాఖ) కొట్టు సత్యనారాయణ కు విజ్ఞప్తి చేసారు. పశ్చిమగోదావరి జిల్లా తాడేపల్లిగూడెం లోని క్యాంపు కార్యాలయంలో సోమవారం ఆయనను కలిసి ఈ మేరకు వినతిపత్రం అందజేసారు. ఏపీయూడబ్ల్యూజే, తాడేపల్లిగూడెం ప్రెస్ క్లబ్ సంయుక్త ఆధ్వర్యంలో ఈ కార్యక్రమం జరిగింది. ముందుగా ఇటీవల జర్నలిస్టులకు 3 సెంట్లు ఇంటి స్థలం ఇవ్వాలని రాష్ట్ర మంత్రివర్గం తీర్మానించడం పట్ల డిప్యూటీ సీఎం కొట్టు సత్యనారాయణ కు ధన్యవాదాలు తెలియజేసారు. ఈ సందర్భంగా ఆయనకు పుష్పగుచ్ఛం అందజేసి, శాలువాతో సత్కరించడం జరిగింది. అక్రిడిటేషన్ నిబంధనలో సడలింపులు ఇవ్వాలని, జర్నలిస్టు పేరు మీద గాని, అతని భార్య పేరు మీద గాని ఆస్తి ఉంటే ఇంటి స్థలం రాదనే షరతును తీసివేయాలని, 60-40 నిష్పత్తిలో కాకుండా నామమాత్రపు ధరకు జర్నలిస్టులకు ఇళ్ల స్థలాలు ఇవ్వాలని డిప్యూటీ సీఎం కొట్టు సత్యనారాయణ కు విన్నవించడం జరిగింది. ఈ మేరకు రెండు రోజులు క్రితం ఏపీయూడబ్ల్యూజే రాష్ట్ర కమిటీ ముఖ్యమంత్రి వై.యస్.జగన్మోహన్ రెడ్డి కి రాసిన లేఖ ప్రతిని డిప్యూటీ సీఎం కొట్టుకు అందజేసారు. దీనిపై ఆయన స్పందిస్తూ అర్హులైన జర్నలిస్టులందరికీ ఇళ్ల స్థలాలు వచ్చేలా తన వంతు ప్రయత్నం చేస్తానన్నారు. ముఖ్యమంత్రి దృష్టికి తీసుకువెళతానని హామీ ఇచ్చారు. ఈ సందర్భంగా ఆయన మీడియాలో కూడా పెడథోరణులు పెరిగిపోయాయని, ఎమ్మెల్యేలు, ప్రభుత్వం పై లేనిపోని ఆరోపణలతో బురద జల్లడమే కొన్ని మీడియా సంస్థలు పనిగా పెట్టుకున్నాయని, ఇది ఎంతమాత్రం తగదన్నారు. ఇటువంటి మీడియా సంస్థల వలన మీడియా విశ్వసనీయత కోల్పోయిందని, ప్రజలు నమ్మే పరిస్థితి లేదన్నారు. అయినప్పటికీ అర్హులైన జర్నలిస్టులందరికీ న్యాయం చేయాలని తమ ప్రభుత్వం కృతనిశ్చయంతో ఉందని డిప్యూటీ సీఎం కొట్టు సత్యనారాయణ తెలియజేసారు.

మొదటిఘాట్‌లో కొండను ఢీకొన్న కారు

తిరుమల,నవంబర్ 13ప్రభాతవార్తప్రతినిధి: తిరుమలనుండి తిరుపతికి వెళుతున్న కారు అదుపుతప్పి మొదటిఘాట్‌లో చివరిమలుపు వద్ద గోడను ఢీకొంది. కారుడ్రైవర్ అతివేగం, అజాగ్రత్తకారణంగా జరిగిన ఈ ప్రమాదంలో కారులో ఉన్న ముగ్గురు తమిళనాడు భక్తులకి స్వల్పగాయాలయ్యాయి.
ప్రమాదం జరగడంతో ఘాట్‌లో ట్రాఫిక్ స్తంభించింది. క్షతగాత్రులను టిటిడి విజిలెన్స్ సిబ్బంది స్విమ్స్‌కు తరలించారు.

తాడేపల్లిగూడెంలో 23 కేజీల గంజాయి స్వాధీనం - ఇద్దరు వ్యక్తులు అరెస్టు

తాడేపల్లిగూడెం,నవంబర్13,ప్రభాతవార్త పశ్చిమగోదావరి జిల్లా తాడేపల్లిగూడెంలో పోలీసులు 23 కేజీల గంజాయిని స్వాధీనం చేసుకుని దానిని కలిగి ఉన్న ఇద్దరు వ్యక్తులను అరెస్టు చేసారు. దీనికి సంబంధించి పట్టణ ఎస్.ఐ. కె.సుధాకర్ రెడ్డి సోమవారం వెల్లడించిన వివరాలు ఇలా ఉన్నాయి. జిల్లా ఎస్.పి. యు.రవిప్రకాష్, తాడేపల్లిగూడెం డిఎస్పీ శరత్ రాజ్‌కుమార్‌ల ఆదేశాలతో టౌన్ సి.ఐ. ఎస్.ఎస్.వి.నాగరాజు కు వచ్చిన పక్కా సమాచారం మేరకు ఈ దాడి నిర్వహించారు. పట్టణ శివారున ప్రభుత్వ పాలిటెక్నిక్ కళాశాల సమీపంలో ఆదివారం గంజాయి కలిగి అక్కడ తచ్చాడుతున్న ఇద్దరు యువకులను అదుపులోకి తీసుకున్నారు. గంజాయి తరలిస్తున్న షేక్ అక్బర్, ఓరుగంటి షాలేంరాజు అనే ఇద్దరు యువకులను గంజాయితో పట్టుకున్నారు. వారి నుంచి 23 కేజీల గంజాయి స్వాధీనం చేసుకున్నారు. వీరిని కోర్టుకు హాజరుపరచనున్నారు.

మత్తు, మాదకద్రవ్యాలకు యువత దూరంగా ఉండాలని, తమ జీవితాలను సన్మార్గంలో తీర్చిదిద్దుకోవలసిన గురుతరమైన బాధ్యత యువతపై ఉందన్నారు. ఈ దాడిలో మరొక టౌన్ ఎస్.ఐ. గరగ జ్యోతిప్రసాద్, హెడ కానిస్టేబుల్ జి.శ్రీను, కానిస్టేబుల్స్ సి. శ్రీనివాసరావు, కె.రాజు, కె.మహేష్ లు ఉన్నారు.

కార్తీక శుద్ధ విదియ గాజుల అలంకారం

ఇంద్రకీలాద్రి, నవంబర్ 13, ప్రభాతువార్త' : బెజవాడ దుర్గమ్మ ఆలయంలో 15న బుధవారం అమ్మవారికి గాజుల అలంకార వేడుక అత్యంత వైభవముగా నిర్వహించుటకు వైదిక కమిటి నిర్ణయించినందున శ్రీ అమ్మవారితో సహా ఆలయ ప్రాంగణము గాజుల అలంకారము వేడుక దీక్షాపూర్వకముగా నిర్వహించ బడుతుందని డిప్యూటీ కలెక్టర్ అండ్ ఆలయ ఈవో కెఎస్ రామారావు, ఏఈవో పి.చంద్రశేఖర్'లు తెలిపారు.

కేదార గౌరీ వ్రతానికి కదలి వచ్చిన భక్తులు మహిళల మనోభావాలకు గుర్తింపు

శ్రీకాళహస్తి,నవంబర్ 13 ప్రభాతవార్త శ్రీకాళహస్తీశ్వరాలయంలో నిర్వహించే పవిత్రమైన కేదార గౌరీ వ్రతానికి సోమవారం మహిళా భక్తులు కదలి తరంగాల్లా కదలి వచ్చారు.అంతేకాక వ్రతం సోమవారం రావటంతో మహిళా భక్తులకు వరంగా మారింది, ఆలయాధికారులు ముందుజాగ్రత్తగా రాయల వారి మండపంలో ఏర్పాట్లు చేసారు.పట్టణంలోని భక్తులే కాకుండా చుట్టుపక్కల గ్రామాల నుంచి మహిళా భక్తులు కదలి తరంగాల్లా కదలి వచ్చారు. మొదటి పూజలు ఉదయం 7గంటలకే ప్రారంభించారు. ఆలయాధికారి కె వి సాగర్‌బాబు దంపతులు, చైర్మెన్ అంజూరు తారక శ్రీనివాసులు దంపతులు హాజరయ్యారు.

6వేల మంది వ్రత పూజలు: ఈ సామూహిక కార్యక్రమాలకు సుమారు 6వేల మంది మహిళలు చుట్టుపక్కల గ్రామాల నుంచి తరలి వచ్చారు. వచ్చిన భక్తులు ఇబ్బంది పడకుండా గతానుభవం ఉన్న ఎఇఒ ఏకే ధనపాల్ చక్కటి ప్రణాళికను రూపకల్పన చేసి ఆచరింపజేసారు.అమ్మవారి అలంకరణ అదరిపోయే విధంగా తీర్చి దిద్దారు. ఆలయ పౌరోహితులు,వేదపండితులు వ్రతాన్ని శాస్త్రోక్తంగా నిర్వహించారు.దేవస్థానం ఏర్పాట్లను మహిళలు అవకాశాన్ని సద్వినియోగం చేసుకున్నారు. ఆదివారం సాయంత్రం నుంచే ఆలయంలో మహిళలు నోములు నోచుకోవటం కనబడింది.అయితే అధికారులు ' మహిళల మనోభావాలను గుర్తించి అమ్మవారి వద్ద ప్రసాదాలు సమర్పించటానికి' అనుమతించి మన్ననలను పొందారు.అంతేకాక సోమవారం మహిళలు తట్టలు పట్టుకొని రాగా వారిని ధర్మకర్తల మండలి చైర్మెన్ అంజూరు తారక శ్రీనివాసులు,ఇఒ వికె సాగర్‌బాబులు ఆహ్వానించారు.

20 ఏళ్ళ నుంచి సామూహిక వ్రతం: ప్రతి ఏడాది వేలాది మంది మహిళలతో నిర్వహించే కేదార గౌరీ

విశేషాలంకరణలో అమ్మవారు

వ్రతాన్ని ఆలయంలో సుమారు 20 సంవత్సరాల నుంచి నిర్వహిస్తున్నారు. గతంలో పట్టణానికి చెందిన మహిళలు, చట్టుపక్కల గ్రామాలకు చెందిన వారు నోమునోచుకోవటానికి ఆలయానికి వచ్చే వారు. దేవేరి జ్ఞాన ప్రసూనాంబ అమ్మవారి ఆలయం ఎదుట అమ్మవారికి నైవేద్యంగా సమర్పించి పసుపు దారాల్ని కట్టుకునే వారు. కాని మహిళా భక్తుల సంఖ్య పెరగటంతో ఈ వ్రతాన్ని సామూహికంగా నిర్వహించాలని గతంలో ఉన్న ధర్మకర్తల మండలి చైర్మెన్ కొండుగారి శ్రీరామమూర్తి హయాంలో సామూహిక కేదార గౌరీ వ్రతాన్ని శ్రీకాళహస్తీశ్వరాలయంలో వరలక్ష్మీ వ్రతాన్ని సామూహికంగా నిర్వహించుటకు ప్రారంభించారు

గ్రామాల నుంచి తరలి వచ్చిన మహిళా భక్తులు: శ్రీకాళహస్తీశ్వరాలయంలో మహిళలకు సంబంధించిన ఉత్సవం ' కేదారగౌరీ వ్రతం' ఈ వ్రతానికి చుట్టుపక్కల గ్రామాల నుంచి వేలాది మందిభక్తులు వస్తారు. దీనికి గాను అలయాధికారులు చక్కటి ఏర్పాట్లు చేసే వారు. ఏ ఏడాది ఏడాది మహిళా భక్తుల సంఖ్య పెరుగుతుంది. వచ్చిన కొందరు మహిళా భక్తులు ఆలయంలోనే ఎక్కడ బడితే అక్కడ ఏకాంతంగా కూర్చొని నోములు నోచుకున్నారు. అమ్మవారి ఆలయం వద్ద తట్టలను సమర్పించి మొక్కులు తీర్చుకున్నారు. శ్రీకాళహస్తీశ్వరాలయంలో ఏర్పాటు చేసిన సామూహిక కేదార గౌరీ వ్రతాన్ని మహిళలు ఆచరించి ఆలయ ఆవరణలో భక్తి భావాన్ని పునీతం చేసారు.వ్రతానికి సంబంధించి ఆలయ పౌరోహితులు అర్థగిరి స్వామి వినిపించగా ఆలయ అభిషేక గురుకుల్ రాజేష్ గురుకుల్ పూజలు నిర్వహించగా ఆలయ ప్రధానార్చకులు కరుణాకర్ గురుకుల్, సంబంధం గురుకుల్,పూజలు జరిపారు.ఏర్పాట్లను ఆలయ ఎసి మల్లికార్జున్ ప్రసాద్, ఎఇఒలు ధనపాల్, సతీష్‌మాలిక్,టెంపుల్ ఇన్స్పెక్టర్ సుదర్శనం నాయుడు, హరియాదవ్ తదితరులు పర్యవేక్షించారు.

సీమలో రైల్వే డబ్లింగ్ పనులు పలు రైళ్ల రద్దు, మరికొన్ని దారి మళ్లింపు

గుంతకల్లు రైల్వే, నవంబర్ 13 ప్రభాతవార్త రాష్ట్రంలోని గుంటూరు-గుంతకల్లుల మధ్యడబ్లింగ్ రైలు మార్గం పనులు జరుగుతున్నందున, దక్షిణ మధ్య రైల్వే గుంతకల్లు డివిజన్ డోన్-నంద్యాల సెక్షన్‌లో తిరిగే పలు రైళ్ల రాకపోకలను రద్దు చేయడం తోపాటు మరికొన్ని రైళ్లను దారి మళ్లించి నడుపుతున్నట్లు రైల్వే వర్గాలు తెలిపాయి. డోన్-నంద్యాల సెక్షన్, డోన్-మల్కాపురం స్టేషన్‌ల మధ్య 12.84 కిలోమీటర్ల డబుల్ లైన్ రైలు మార్గం పనులను ఈ నెల 18 నుంచి 21 వరకు యుద్ధ ప్రాతిపదికన నిర్వహించే ఈ ప్రీ-ఇంటర్ లాకింగ్, నాన్-ఇంటర్ లాకింగ్ సాంకేతిక పనుల ద్వారా నూతనంగానిర్మించిన ఈ డబుల్ లైన్ రైలు వర్గాన్ని రైల్వే నెట్‌వర్క్‌తో అనుసంధానం చేయనున్నారు. గుంటూరు- కాచిగూడ-గుంటూరుల మధ్య తిరిగే నెంబర్ 17251/52, హుబ్లీ నుంచి విజయవాడ వెళ్లే నెంబర్ 17329, మచిలీపట్నం నుంచి మంత్రాలయం వెళ్లే నెంబర్ 07067 ప్రత్యేక ఎక్స్‌ప్రెస్ రైలు సర్వీసులను రద్దు చేశారు.

ఈ నెల 19 న ఉంచి 21 వరకు రద్దు చేసి రైళ్లు : గుంతకల్లు-డోన్‌ల మధ్య తిరిగే నెంబర్ 07288 ప్రత్యేక ఎక్స ప్రెస్, డోన్-గుత్తి-డోన్‌ల మధ్య తిరిగే నెంబర్07289/90, డోన్-కర్నూలుల మధ్య తిరిగే నెంబర్ 07291, కర్నూలు-నంద్యాల-కర్నూలుల మధ్య తిరిగే నెంబర్ 07499/98, కర్నూలు-గుంతకల్లు మధ్య తిరిగే నెంబర్ 07292, గుంటూరు- సికింద్రాబాద్-గుంటూరుల మధ్య తిరిగే నెంబర్ 17253/54, విజయవాడ-హుబ్లీ మధ్య తిరిగే నెంబర్ 17330, గుంటూరు-డోన్-గుంటూరుల మధ్య తిరిగే నెంబర్ 18228/27, ఈ నెల 19న మంత్రాలయం నుంచి మచిలీపట్నం వెళ్లే నెంబర్ 07068 ప్రత్యేక ఎక్స్‌ప్రెస్ రైలు సర్వీసులను రద్దు చేశారు.

దారి మళ్లించిన రైళ్లు : మచిలీపట్నం నుంచి యశ్వంతపూర్ వెళ్లే నెంబర్ 17211, ఈ నెల 21న యశ్వంతపూర్ నుంచి మచిలీపట్నం వెళ్లే నెంబర్ 17212 కొండవీడు ఎక్స ప్రెస్ రైలు సర్వీసులను నంద్యాల, ఎర్రగుంట్ల, గుత్తి ఫోర్ట్, ధర్మవరం మీదుగా మళ్లించారు. ఈ నెల 18, 21 తేదీల్లో రేణిగుంట నుంచి హజరత్ నిజాముద్దీన్‌కు బయల్దేరే నెంబర్ 00761, ఈ నెల 19న, హజరత్ నిజాముద్దీన్ నుంచి రేణిగుంటకు బయల్దేరే 00762 ఎక్స్‌ప్రెస్ రైళ్లను రేణిగుంట, గూడూరు, విజయవాడ, వరంగల్లు మీదుగా మళ్లించారు. యశ్వంతపూర్ నుంచి పూరి వెళ్లే నెంబర్ 22884 పూరి వీక్లీ గరీబ్‌రథ్ ఎక్స్‌ప్రెస్‌ను, ఎర్రగుంట్ల, గుత్తి ఫోర్ట్‌ల మీదుగా మళ్లించారు.

పెట్రోలు పోసుకుని మహిళ ఆత్మహత్య కాపాడబోయిన భర్త మృతి, కుమారుడికి గాయాలు

- పరామర్శించిన ఎమ్మెల్యే జగ్గిరెడ్డి, మాజీ ఎమ్మెల్యే బండారు

ఉమ్మడి తూర్పుగోదావరి జిల్లా బ్యూరో, కొత్తపేట, నవంబర్ 13, ప్రభాతవార్త : దీపావళి పండుగ వేళ అంతా ఆనందంలో ఉండగా ఆ ఇంట్లో మాత్రం విషాదం. డాక్టర్ బిఆర్ అంబేద్కర్ కోనసీమ జిల్లా కొత్తపేట మండలం అవిడి కట ్లమ్మ కాలనీలో ఆదివారం రాత్రి పెదపూడి మంగాదేవి (42) అనే మహిళ పెట్రోల్ పోసుకుని నిప్పంటించుకుని ఆత్మహత్యకు పాల్పడిన ఘటనలో ఆమెతో పాటు కాపాడేందుకు ప్రయత్నం చేసిన భర్త ఆదినారాయణ మృతి చెందారు. కుమారుడు ప్రసాద్‌కు తీవ్ర గాయాలయ్యాయి. స్థానికులు వెంటనే స్పందించి క్షతగాత్రులను 108 అంబులెన్స్‌లో కొత్తపేట ప్రభుత్వ ఆసుపత్రికి తరలించారు. చికిత్స పొందుతూ ఆదినారాయణ సోమవారం మృతి చెందాడు. కుటుంబ కలహాలే ఈ ఘటనకు కారణమని తెలుస్తోంది. స్థానికంగా వీరు లూజు పెట్రోల్ అమ్ముతారని స్థానికులు చెబుతున్నారు. కొత్తపేట ఎస్సై వి.మణికుమార్ సంఘటనా స్థలానికి చేరుకుని వివరాలు సేకరించారు. కేసు నమోదు చేసి దర్యాప్తు చేస్తున్నారు. జిల్లా అడిషనల్ ఎస్పి ఖాదర్ భాషా ఘటనా స్థలాన్ని పరిశీలించారు. కొత్తపేట ప్రభుత్వ ఆసుపత్రికి క్షతగాత్రుల పరిస్థితిని వైద్యులను అడిగి తెల్సుకున్నారు. కొత్తపేట మండలం అవిడి గ్రామంలో భార్య భర్తలు పెదపూడి ఆదినారాయణ, పెదపూడి మంగాదేవిలు మృతి చెందడం పట్ల ప్రభుత్వ విప్, కొత్తపేట ఎమ్మెల్యే చిర్ల జగ్గిరెడ్డి దిగ్భ్రాంతిని వ్యక్తం చేశారు. కొత్తపేట ప్రభుత్వ ఆసుపత్రికి వెళ్లి పెదపూడి మంగాదేవి, ఆదినారాయణ మృతదేహాలను పరిశీలించారు. గాయపడిన ప్రసాద్ ఆరోగ్య పరిస్థితిని వైద్యులను అడిగి తెల్సుకున్నారు. అలాగే కొత్తపేట ప్రభుత్వ ఆసుపత్రిలో చికిత్స పొందుతున్న క్షతగాత్రులను ఆదివారం రాత్రి టిడిపి రాష్ట్ర ఉపాధ్యక్షుడు, కొత్త ్తపేట నియోజకవర్గ ఇంచార్జి, మాజీ ఎమ్మెల్యే బండారు సత్యానందరావు పరామర్శించారు. వివరాలను అడిగి తెల్సుకున్నారు.

కెమికల్ ఫ్యాక్టరీని మూసివేయాలని స్థానికుల ఆందోళన

- డిసెంబర్ 31 నాటికి మూసివేస్తామని హామీ

జగ్గయ్యపేట, నవంబర్ 13, ప్రభాతవార్త : ఎన్‌టిఆర్ జిల్లా జగ్గయ్యపేట మండలంలోని షేర్‌మహ్మద్‌పేట గ్రామ శివార్లలోగల గ్రీన్‌టెక్ ఎన్విరో సొల్యూషన్ కెమికల్ ఫ్యాక్టరీ తక్షణమే మూసివేయాలని నినాదాలు చేస్తూ గ్రామ ప్రజలు సోమవారం ఫ్యాక్టరీ ట్యాంకర్ లారీని అడ్డగించి ఆందోళన చేపట్టారు. గతంలో పలు మార్లు ఫ్యాక్టరీ మూసివేస్తామని చెప్తూ కాలం వెల్లదీస్తూ కాలుష్యాన్ని వెదజల్లటం ఆపకుండా కొనసాగిస్తున్నారని, ఆయుష్షు-ఆరోగ్యాలను హరిస్తున్న ఈ కాలుష్యాన్ని నివారించాలంటే నిబంధనలు పాటించని కెమికల్ ఫ్యాక్టరీని మూసివేయటమే మార్గమంటూ ప్రజాసంఘాలు, రాజకీయ పార్టీలు సైతం ప్రజలకు మద్దతువలికాయి. ఆందోళన సమాచారం తెలుసుకున్న చిల్లకల్లు ఎస్ఐ కృష్ణబాబు వచ్చి గ్రామ ప్రజలతో మాట్లాడి ఫ్యాక్టరీ యాజమాన్యాంతో సెల్‌ఫోన్‌లో సంప్రదించారు. ఈనెల 20వ తేదీన గ్రామానికి వచ్చి, డిసెంబర్ 31 నాటికి ఫ్యాక్టరీని ఇక్కడి నుండి తరలిస్తామని

కాలుష్యాన్ని వెదజల్లుతున్న కెమికల్ ఫ్యాక్టరీని మూసివేయాలని ఆందోళన చేస్తున్న ప్రజలు

యాజమాన్యం హామీ ఇచ్చిందని ఎస్ఐ తెలియజేస్తూ ఆందోళన విరమించాలని కోరారు. ఎస్ఐ ఇచ్చిన హామీతో ప్రజలు ఆందోళన విరమించారు. కార్యక్రమంలో సిపిఎం నాయకులు కోట కృష్ణ, సోమోజు రామనాథం, షేక్ గౌస్‌మియా, దంతాల నరేంద్ర, జె వెంకట్రావు, బాలు, గ్రామస్తులు సుహాసిని, శ్రీలక్ష్మి, తిరపయ్య, సైదులు, ఎల్లయ్య, వెంకటరత్నం, బిజెపి నాయకులు, న్యాయవాది అన్నెపాక ప్రవుల్ల శ్రీకాంత్ తదితరులు పాల్గొన్నారు.

వైఎస్సార్సీ ఆరోగ్యశ్రీ పథకం నూతన ప్రొసీజర్లు ప్యాకేజీ పెంచాలి

- బకాయిలు 27లోపు చెల్లించాలి - ఆరోగ్యశ్రీ నెట్ వర్క్ హాస్పిటల్స్ అసోసియేషన్ ప్రభుత్వానికి లేఖ

విజయవాడ,నవంబరు13,ప్రభాతవార్తప్రతినిధి: ఏపీ ప్రభుత్వం వైఎస్సాఆర్ ఆరోగ్యశ్రీపథకం పరిధిలో నూతనంగా పెంచిన ప్రొసిజర్స్‌కు ఇస్తున్న ప్యాకేజీ పెంచాలని ఆ పరిధిలోని ప్రైవేటు హాస్పిటల్స్ కోరుతున్నాయి.ఆ మేరకు ప్రభుత్వానికి ఆరోగ్యశ్రీ నెట్ వర్క్ స్పెషాలిటీ హాస్పిటల్స్ అసోషియేషన్ వైద్యఆరోగ్యవాఖ ముఖ్యకార్యదర్శి మువ్వా తిరుమల కృష్ణబాబు లేఖ రాసినట్లు కీలక సమాచారం.ఆరోగ్యశ్రీ ఆస్పత్రులపై 92శాతం మంది ప్రజలు ఆధారపడుతున్నారని ఈ లేఖలో వివరించారు.ఆరోగ్యశ్రీ పరిధిలో తాజాగా పెంచిన ప్రొసిజర్లుతో కలిపి 3,200ల వైద్య సేవలు అమలు చేయాల్సివుందని పేర్కొన్నారు.గతంతో పోల్చుకుంటే చికిత్సల ధరలు 100శాతం కంటే ఎక్కువ పెరిగాయని లేఖలో వివరించారు.దీని వలన నెట్‌వర్క్ ఆస్పత్రుల్లో తీవ్రమైన ఆర్థిక భారం పెరిగిందని లేఖలో వివరించారు.

ఈ అంశంపై పలు పర్యాయాలు ప్రభుత్వం దృష్టికి వెళ్ళినా, పరిష్కరించే వైద్యఆరోగ్య స్పందించలేదని స్పష్టం చేసారు.దీనికి తోడు గత ఆరునెలలకు ప్రభుత్వంఆరోగ్యశ్రీ పరిధిలో రూ.1000 కోట్లు బకాయిలు ఉన్నాయని లేఖలో వివరించారు.ఇంత మొత్తంలో బకాయిలుండటం వలన అన్నింటి ఇబ్బంది పడుతున్నామని లేఖలో వివరించారు.ఈ పరిస్థితుల్లో తమ సేవలు కొనసాగించడం కష్టంగా ఉంటుందని ఆరోగ్యశ్రీ నెట్ వర్క్ స్పెషాలిటీ హాస్పిటల్స్ అసోషియేషన్ తన లేఖలో స్పష్టం చేసింది.ఈ నెల 27వలోపు తమకు నిధులు విడుదల చేసి సహకరించాలని ఆరోగ్యశ్రీ నెట్ వర్క్ స్పెషాలిటీ హాస్పిటల్స్ అసోషియేషన్ ప్రభుత్వాన్ని కోరింది.నిధులు లేకుండా ఆరోగ్యశ్రీ సేవలు కొనసాగించలేమని వివరించింది.

తల్లికి వందనం..ఆడబిడ్డ నిధి

>> ప్రతిపాదించగా ఆమోదించినట్టు తెలిపారు. దీన్ని జత చేశామన్నారు. అన్నదాత పథకం ద్వారా ప్రతి రైతుకు, మరియు కౌలు రైతుకు ఏటా రూ.20వేలు ఆర్థికసాయం కల్పించటం, హార్టికల్చర్ సాగుకు రాయితీలు ఇవ్వటం, పాడి రైతులకు నేరుగా ప్రోత్సాహకాలు కల్పించటం, ఇంటింటికీ మంచినీరు పథకం కింద ప్రతి ఇంటికి రక్షిత మంచినీటి కుళాయి కనెక్షన్, బిసిలకు రక్షణ చట్టం ద్వారా బిసిలకు రక్షణ కల్పించి వారికి అన్నివిధాలా అండగా ఉండటం , సంపన్న ఆంధ్రప్రదేశ్ పథకం ద్వారా అన్ని వర్గాల ప్రజల సంక్షేమాన్ని దృష్టిలో ఉంచుకుని పన్నుల, ధరల భారాన్ని , విద్యుత్ చార్జ్జలను తగ్గిస్తూ మౌలిక వసతులను అభివృద్ధి పరచటం, రాష్ట్ర స్థూల ఉత్పత్తిని మెరుగుపరచే విధంగా చర్యలు తీసుకోవటం, పూర్ టు రిచ్ పథకం ద్వారా పేదలను సంపన్నులను చేస్తే పీ4 (పబ్లిక్ ప్రైవేట్ పీపుల్ పార్టనర్‌షిప్) . ఐదేళ్లలో కనీస రెట్టింపు ఆదాయం, అమరావతే రాజధానిగా ప్రకటిస్తూ ప్రజా రాజధాని అమరావతి నిర్మాణాన్ని కొనసాగిస్తూ అన్ని ప్రాంతాల అభివృద్ధి, ఉచిత ఇసుక పథకాన్ని పునరుద్ధరిస్తూ, పేదల సొంతింటి కలను నెరవేర్చటం, భవన నిర్మాణ రంగాన్ని ఆదుకోవటం , కార్మికుల సంక్షేమం ద్వారా కనీస వేతనాలను పెంపొందించటం, వలసలను నివారించటం వంటి పథకాలను ఈ ప్రిలిమినరీ మీటింగ్‌లో నిర్ణయం తీసుకున్నామని తెలిపారు. ఇన్ క్లూజివ్ గ్రోత్ చాలా అవసరమని, పైస్థాయి నుంచి కిందిస్థాయి వరకు పేదరికాన్ని ఏ విధంగా నిర్మూలించాలి.. అదేదిశగా పయనిస్తామని తెలిపారు.. ఆర్థికపరమైన సహాయాన్ని అందిస్తా మని, పేదరికం, అసమానతలు పెరు గుతూ పోతున్నాయని, వాటిని రూపుమాపాల్సి ఉంద న్నారు. జనసేన తరపున ముత్తా శశిధర్ మాట్లా డుతూ, మంచి వాతావరణంలో టిడిపి-జనసేన మేనిఫోస్టో కమిటీ సమావేశం జరిగిందన్నారు.. వైనాట్ 175 అంటూ జగన్‌రెడ్డి చెబుతుంటే, ప్రజలు ఎందుకు వైకాపాకు 151 సీట్లు ఇచ్చా మని నవ్వుకుంటున్నారని అన్నారు. ఎన్నికల హామీలను అమలు చేయకుండానే, మేనిఫోస్టోని అమలు చేశామని ప్రజలను మోసగించటమే కాకుండా మేనిఫెస్టో విధానాన్నే అపహాస్యం చేస్తున్నారని అన్నారు.. మహానాడులో టిడిపి ప్రకటించిన సూపర్‌సిక్స్ హామీలతోపాటు గత నాలుగు సంవత్సరాలుగా జనసేన అధినేత పవన్‌కళ్యాణ్ ప్రజా పోరాట్లో పాల్గొన్న సమయాల్లో కొన్నివర్గాల నుంచి, వైకాపా ప్రభుత్వంలో నష్టపోయిన బాధితులు,పేదప్రజల నుంచి వచ్చిన వినతుల మేరకు జనసేన కూడ ఆరు ప్రతిపాదనలు చెప్పటం జరిగిందన్నారు. సంపన్న ఆంధ్రప్రదేశ్- అమరావతే రాజధాని, ఉచిత ఇసుక ద్వారా పేదలకు ఇల్లు నిర్మించటంతోపాటు భవన నిర్మా ణ కార్మికులకు ఉపాధి కల్పించటం, జనసేన సౌభాగ్యపదం ద్వారా నిరుద్యోగ యువతను పారిశ్రామిక వేత్తలుగా తయారు చేసి ఎక్కడికక్కడ ఉద్యోగాలు కల్పించటం, వ్యవ సాయాన్ని భాగ్యపథంగా తీసుకెళ్లటం ద్వారా రైతులు, కౌలు రైతుల ఆర్థిక పరిస్థితిని మెరుగుపర్చటమేనన్నారు.

ఒక్కొక్కరి అంతుచూస్తాం - ఇసుకలో దోచుకున్నదంతా బయటికి తీస్తాం - మాజీ మంత్రి నక్కా ఆనంద్‌బాబు

అమరావతి, నవంబర్ 13, ప్రభాతవార్త ప్రతినిధి: భవన నిర్మాణ కార్మికులను ఆర్థాకలితో అలమటించేలా వైకాపా ప్రభుత్వం చేసిందని మాజీమంత్రి నక్కా ఆనంద్‌బాబు మండిపడ్డారు.. సోమవారం తెదేపా జాతీయ కార్యాలయంలో ఆయనమీడియాతో మాట్లాడారు.. రాష్ట్రంలో సామాన్యుడికి ఇసుక అందుబాటులో లేకుండా పోయిందన్నారు. మద్యం, ఇసుక రెండు కళ్లుగా జగన్‌రెడ్డి భావిస్తున్నారని అన్నారు.. మద్యం, ఇసుకయే రాష్ట్రానికి ప్రధాన ఆదాయ వనరుగా మారిందన్నారు.. తాడేపల్లి ప్యాలెస్‌కు క్యాష్ వెళ్లాలంటే మద్యం, ఇసుక ఉండాలన్నారు. రాష్ట్రంలో ఇసుక కుంభకోణంలో అక్షరాలా 50వేల కోట్ల కుంభకోణం జరిగిందన్నారు.. నాలుగున్నర సంవత్సరాల్లో ఒక ఏడాదిపాటు ఇసుక పాలసీని రాష్ట్రంలో లేకుండా నడిపారని దుయ్యబట్టారు.. ఈ ఒక్క ఏడాదితోపాటు సిఎం, మంత్రులు, వైకాపా ఎమ్మెల్యేలు ఇతర అధికారులు అడ్డగోలుగా

దోచుకున్నారని దుయ్యబట్టారు.. భవన నిర్మాణ రంగాన్ని కుదేలు చేశారని ఆరోపించారు.. దాదాపు 45 లక్షల భవన నిర్మాణ కార్మికుల పొట్టకొట్టారన్నారు. సంవత్సరం తర్వాత ఇసుక పాలసీ తెచ్చి జెపీ వెంచర్స్ అనే ఒక బినామీ కంపెనీని తెచ్చారని, ఆ సంస్థను అడ్డుపెట్టుకుని అడ్డగోలుగా దోపిడీ చేశారన్నారు.. వైకపా నాయకుల అడ్డగోలు విధానలు, దోపిడీ భరించలేక జెపి వెంచర్స్ మధ్యలో టర్నికీ అనే ఒక సంస్థను తీసుకొచ్చారన్నారు.. ఆ సంస్థ కూడా ఒక ఏడాదిపాటు ఒక సబ్‌కాంట్రాక్టు నిర్వహించి వారుకూడా పక్కకు తప్పుకున్నారని అన్నారు.. ప్రభుత్వం , ప్రభుత్వ పెద్దలు, మైనింగ్ డైరెక్టర్‌గా ఉన్న వెంకట్‌రెడ్డి , జగన్ ప్యాలెస్ సిబ్బంది ఏజెంట్లను పెట్టుకుని అడ్డగోలు దోపిడీకి తీరతీశారన్నారు. 40 వేల కోట్ల ఇసుకలో దోచిన వైనాన్ని చంద్రబాబు గతంలోనే ఎండగట్టటం జరిగిందన్నారు. జెపీ వెంచర్స్‌కు ఇచ్చిన కాంట్రాక్టు మే నెల 12వతేదీతో ముగిసిందని,ఒప్పంద పత్రాలు కూడ మేం ఆ రోజు చూశామన్నారు.. ఒప్పందం మగిసి 6 నెలలు అవుతోందన్నారు.. రాష్ట్రంలో ఇసుక తవ్వకాలన్నీ నిలిపివేయాలని మార్చి నెలలో నేషనల్‌ట్రిబ్యునల్ నుంచి ఆదేశాలు వచ్చాయని తెలిపారు.. ఇసుక అనుమతుల్ని కూడ రద్దుచేసిం దన్నారు. స్టేట్ లెవల్ ఎన్విరాన్‌మెంట్ ఇంపాక్టు అసిస్టెంట్ అథారిటీ అనుమతులన్నీ రద్దు చేశామని తెలిపారు.వెంకటరెడ్డి తన ఇంటినే ఆఫీసుగా మార్చిఇసుకతో డబ్బుకొల్లగొడుతున్నారాన్నరు.

క్రికెట్ బెట్టింగ్‌లో అప్పులపాలై సాఫ్ట్‌వేర్ ఉద్యోగి ఆత్మహత్య

రొంపిచర్ల (పల్నాడుజిల్లా),నవంబర్13 ప్రభాతవార్త : మ

కెసిఆర్ కుటుంబం చేతిలోనే 60శాతం బడ్జెట్

కాంగ్రెస్ రాష్ట్ర వ్యవహారాల ఇన్‌చార్జి మాణిక్‌రావు ఠాక్రే

సోమవారం గాంధీభవన్‌లో మీడియాతో మాట్లాడుతున్న కాంగ్రెస్ పార్టీ రాష్ట్ర వ్యవహారాల ఇన్‌చార్జి మాణిక్‌రావు ఠాక్రే

హైదరాబాద్, నవంబరు 13 ప్రభాతవార్త: తెలంగాణ వచ్చిన తరువాత కెసిఆర్ కుటుంబం మాత్రమే బాగుపడిందని పార్టీ రాష్ట్ర వ్యవహారాల ఇన్‌చార్జి మాణిక్‌రావు ఠాక్రే మండిపడ్డారు. సోమవారం గాంధీభవన్‌లో మీడియాతో మాట్లాడారు. తెలంగాణ కోసం 1200 మంది యువకులు ప్రాణత్యాగం చేశారన్నారు. తెలంగాణలోని ప్రతి ఒక్కరికి న్యాయం జరుగుతుందని అనుకున్నాం కానీ జరగలేదన్నారు. పది ఎవత్సరాలు తెలంగాణలో కెసిఆర్ ప్రభుత్వం ఉండి ఏం చేశారని ప్రశ్నించారు. తెలంగాణ నిర్మాణం కోసంన సోనియగాంధీ మాట ఇచ్చారన్నారు. అది నెరవేరుతుందన్నారు. తెలంగాణ రాష్ట్ర బడ్జెట్‌లో 60శాతం కెసిఆర్ కుటుంబ సభ్యులచేతుల్లో ఉందన్నారు.

తెలంగాణ ఏ ఒక్కరి వల్ల రాలేదని విఠల్ అన్నారు. త్యాగాలు ప్రజలవి, బోగాలు కెసిఆర్ కుటుంబానికి అన్నారు. పౌర సమాజం తరుపున విజ్ఞప్తి చేస్తున్నాం, తెలంగాణ ఇచ్చిన కాంగ్రెస్‌కి కృతజ్ఞతలు తెలుపాల్సిన అవసరం ఉందన్నారు. మంగళవారం నుంచి నిరుద్యోగ యువత వేగవంతంగా ప్రచారం చేయబోతున్నారన్నారు. దంచుడే, దించుడే నినాదంతో పౌర సమాజం ముందుకు వెళ్తామన్నారు. కాంగ్రెస్ అధికారంలోకి వచ్చాక తప్పులు చేస్తే ప్రశ్నిస్తామన్నారు. బేషరతుగా కాంగ్రెస్ పార్టీకి మద్దత ఇస్తున్నామన్నారు.

ఉద్యమ ద్రోహులను పక్కన పెట్టుకుని బిఆర్ఎస్ పార్టీ అన్నారు. పార్టీ పేరుతో తెలంగాణ తీసేసిన వాళ్లకు మాట్లాడే నైతిక అర్హత లేదన్నారు. ఉద్యమ ద్రోహులు, ఉద్యమాకరులు ఎవరూ అనేది తెలుసుకోవాలన్నారు. పదేళ్ల పాలనలో అమరుల అడ్రస్ దొరకడం లేదన్నారు. కెసిఆర్ ఆదుకోవాలన్నారు. కానీ పంజాబ్ రైతులు చనిపోతే పరిహారం చెల్లిస్తారన్నారు.

ఓటమి భయంతో బిఆర్ఎస్ ప్రభుత్వం నాటకాలు: కిరణ్‌కుమార్‌రెడ్డి

తెలంగాణలో వచ్చేది కాంగ్రెస్ ప్రభుత్వమేనని, తమ గెలుపు ఖాయం అని టిపిసిసి ఉపాధ్యక్షులు చామల కిరణ్‌కుమార్‌రెడ్డి అన్నారు. సోమవారం గాంధీభవన్‌లో మీడియాతో మాట్లాడారు. తొమ్మిదిన్నర సంవత్సరాల బిఆర్ఎస్ దరిద్రపు పాలన పోవాలని ప్రజలు కోరుకుంటున్నారన్నారు. కాంగ్రెస్ పార్టీ ఎన్నికల ప్రచారాలను బిఆర్ఎస్, బిజెపి కలిసి ఎలక్షన్ కమిషన్ మీద ఒత్తిడి తెచ్చి నిలిపివేయాలని చూస్తుందన్నారు.

ఎంసిఎన్‌సిలో మీడియా సర్టిఫికెట్ ఇచ్చిన ప్రచారాలను ఆపనటం కాంగ్రెస్ పార్టీ తప్పుపడుతుందన్నారు. ఓటమి భయంతో ప్రశాంత్ కిషోర్‌తో కలిసి బిఆర్ఎస్ నాటకాలు ఆడుతుందన్నారు. మెట్రోలో ప్రకటనలు రాకుండా అడ్డుపడుతున్నారన్నారు.

బిఆర్ఎస్ ప్రభుత్వ పథకాలపై వైఫల్యాలు కాంగ్రెస్ గ్యారెంటీలను ప్రజల్లోకి వెళ్లకుండా కుట్ర చేస్తున్నారన్నారు. ప్రజలకు అన్ని తెలుసునని ప్రకటనలు రాకుండా ఆపినంత మాత్రనా ప్రభుత్వంపై అసంతృప్తి పోదని, కాంగ్రెస్ గెలుపు తథ్యం అన్నారు. ఈసి సూచనల మేరకు మార్పులు చేసినా మళ్లీ ఇబ్బందుల పెడుతున్నారని, ఎన్నికల సంఘం సిఈఓ వికాస్ రాజ్‌ను సంప్రదించిన తరువాత స్పందించకపోతే న్యాయస్థానాన్ని వెళ్తామన్నారు.

మున్నేటిలో పడి ముగ్గురు మృతి, ఇద్దరి పరిస్థితి విషమం

- అపస్మారక స్థితిలో ఉన్న ఇద్దరికి స్వయంగా చికిత్స చేసిన ఎమ్మెల్యే

స్వయంగా చికిత్స అందిస్తున్న ఎమ్మెల్యే డాక్టర్ జగన్

విజయవాడ,నవంబరు13,ప్రభాతవార్తప్రతినిధి: నందిగామ మండలం అయితవరం గ్రామానికి చెందిన ముగ్గురు యువకులు మున్నేటిలో ప్రమాదవశాత్తుపడి మృతి చెందారు.వారితో పాటు యేటిలో దిగిన మరో ఈతకు దిగిన ఇద్దరు యువకులు పరిస్థితి ఆందోళనకరంగా ఉంది. ఘటనలో మృతులను నందిగామ దీక్షా కళాశాలల్లో ఇంటర్ చదువుతున్న చేజర్ల డానివినిష్(17),.స్థానిక ఎంఎల్ఏ కారుడ్రైవరుగా పని చేస్తున్నచేజర్ల గణేశ్(29),యడవల్లి గణేశ్, గాలి సంతోష్‌కుమార్‌గా గుర్తించారు.ఎన్టీఆర్ జిల్లా కంచికచర్ల మండలంలోని కీసర వద్ద కృష్ణ ఉపనది మున్నేరులో ప్రమాదవశాత్తు అయిదుగురు యువకులు ఈతకు దిగి లోతు తెలియక నీటిలో మునిగిపోయారు.వారు భయంతో కేకలు వేయగా,సమీప ప్రజలు వారిని బయటకు తీసారరు.అప్పటికే వారిలో ముగ్గురు యువకులు మృతి చెందారు.కొన ఊపిరితో ఇద్దరిని నందిగామ ప్రభుత్వ ఆస్పత్రికి తరలించారు.ప్రస్తుతం వీరి పరిస్థితి తరలించారు.సమాచారం అందిన వెంటనే నందిగామ శాసనసభ్యుడు డాక్టర్ మొండితో అరుణ్‌కుమార్,శాసనమండలి సభ్యుడు మొండితోక అరుణ్‌కుమార్ సంఘటన స్థలానికి చేరుకుని సహాయక చర్యల్లో స్వయంగా పాల్గొన్నారు. ఘటనలో కొన ఊపిరితో బయటపడిన వారికి శ్వాసకోశ వైద్యనిపుణుడైన ఎంఎల్ఏ డాక్టర్ జగన్మోహనరావు వైద్యసహకారం అందించారు.వారిని తక్షణం ప్రతిపాదికన ఎంఎల్ఏ స్వయంగా ప్రభుత్వాస్పత్రికి తీసుకుని వెళ్ళారు..నందిగామ ప్రభుత్వాస్పత్రికి తరలించిన వారిలో హైదారాబాద్‌లో ఉద్యోగం చేస్తున్న దండా రవి(29), ఎడవల్లి సిద్ధు(24)ల పరిస్థితి ఆందోళనకరంగా ఉందని వైద్యులు తెల్చిచెప్పారు.వారితో కలిసి ఎంఎల్ఏ వారికి వైద్యచికిత్స చేసారు.వారు కొంత తేరుకున్న దశలో వెంటనే విజయవాడలోని ఒక ప్రముఖ ఆస్పత్రికి తరలించారు.ఈ ఘటన పట్ల ఎంఎల్ఎ,ఎంఎల్సీ డాక్టర్ మొండితోక జగన్మోహనరావు డాక్టర్ మొండితోక అరుణ్‌కుమార్‌లు తీవ్ర దిగ్భ్రాంతిని వ్యక్తం చేసారు.మృతుల కుటుంబాలను అన్ని విధాలుగా ఆదుకుంటామని,వారి ప్రభుత్వపరమైన సహాయం అందిస్తామని తెలిపారు.అయితవరం గ్రామానికి చెందిన ముగ్గురు మృతి చెందటం,ఇద్దరి పరిస్థితి విషమంగా ఉండటంతో ఆ గ్రామంలో తీవ్ర విషాద వాతావరణం నెలకుంది.చనిపోయిన ముగ్గురు పేద కుటుంబాలకు చెందిన వారు.మరణించిన వారిలో ఒకరు విద్యార్థిగా,మిగిలిన ఇద్దరు చిరుద్యోగులుగా ఉన్నారు.కుటుంబాలకు వారే ఆధారంగా ఉన్నారు.ఈత తెలిసిన వీరు పండుగగా కావడంతో మున్నేటి వెళ్ళారు.అయితే నదిలోతు అంచనావేయడంలో పోరబడటంతో నదిలో మునిగిపోయారు.

నేను ఐటి దాడులకు భయపడే వ్యక్తిని కాదు: మైనంపల్లి

సంగారెడ్డి బ్యూరో, నవంబరు 13, ప్రభాతవార్త: నేను అక్రమంగా ఆస్తులు సంపాదించ లేదు...నేను సక్రమంగా సంబంధించి సమాజ సేవ చేస్తున్నా....నేను ఐటీ రైడ్‌లకు భయపడే వ్యక్తిని కాదు అని మైనంపల్లి హన్మంతరావు అన్నారు. సోమవారం సాయంత్రం మెదక్ జిల్లా కేంద్రంలో జరిగిన కార్యక్రమానికి ఆయన ముఖ్య అతిథిగా హాజరయ్యారు. ఈ సందర్భంగా జిల్లా బిజేవైఎం జిల్లా అధ్యక్షుడు సందీప్ రమాకాంత్ పార్టీకి రాజీనామా చేసి దాదాపు 200 మంది కార్యకర్తలతో మైనంపల్లి సమక్షంలో కాంగ్రెస్ పార్టీలో చేరారు. ఈసందర్భంగా మైనంపల్లి మాట్లాడుతూ నా ఇంటిపైన ఐటీ రైడ్‌లు జరుగుతున్నాయని సమాచారం వచ్చింది అన్నారు. వాళ్లు అధికారంలో ఉన్నా, నాకు సమాచారం ఇచ్చిన వాళ్లకు కృతజ్ఞతలు తెలియజేశారు. మెదక్ జిల్లాను పూర్తిగా నాశనం చేసి సిద్దిపేట అభివృద్ధి చేసుకున్నారు. మెదక్ అభివృద్ధి జరగాలి అంటే కాంగ్రెస్ పార్టీ అధికారంలోకి రావాలి అన్నారు. పార్టీ అధికారంలోకి రాగానే ఇంటికి రెండు పించన్‌లు ఇస్తామని మహిళలకు ఉచిత బస్ సౌకర్యం కల్పిస్తాం అన్నారు. దేశంలో ప్రజాస్వామ్యం లేదు, దొరల పాలన సాగుతుంది. నన్ను డిస్ట్రబ్ చేయాలి అని చూస్తున్నారు, నేను భయపడే వ్యక్తిని కాదు. ప్రాణం ఉన్నంత వరకు మైనంపల్లి ప్రజాసేవ కోసం పనిచేస్తారు అన్నారు. ప్రభుత్వ అధికారులు బీఆర్ఎస్‌కు తొత్తులుగా పనిచేయడం సరికాదన్నారు. అధికారాన్ని దుర్వినియోగం చేస్తే ప్రజలు తిరగబడే పరిస్థితి వస్తది అన్నారు. అనారోగ్యం కారణంగా ఎవరు చనిపోయే పరిస్థితి ఉండదన్నారు. రూ.పది లక్షల వరకు ప్రభుత్వమే భరిస్తుందన్నారు. కార్యకర్తలు గడప గడపకు బీఆర్ఎస్ వైఫల్యాలతో పాటు కాంగ్రెస్ 6 పథకాలను వివరించాలన్నారు. మెదక్ నియోజక వర్గంలో ఎవరికి ఏ కష్టం వచ్చినా నేను ముందుంటానని అన్నారు కార్యక్రమంలో జీవన్‌రావు, వెంకటరమణ, పాండరిగౌడ్, రాజేందర్‌రెడ్డి, లల్లు, మాణిక్యం, లాక్కర్సు శ్రీనివాస్, శివ, సుభాష్ తదితరులు పాల్గొన్నారు.

బిఆర్ఎస్‌తోనే అభివృద్ధి, సంక్షేమ పథకాలు

● మంత్రి, పార్టీ ఎమ్మెల్యే అభ్యర్థి సబితా ఇంద్రారెడ్డి

మహేశ్వరం, నవంబరు 13, ప్రభాతవార్త: అభివృద్ధి, సంక్షేమ పథకాలు అందాలంటే బీఆర్ఎస్‌తోనే సాధ్యమని మంత్రి, మహేశ్వరం బీఆర్ఎస్ ఎమ్మెల్యే అభ్యర్థి పి.సబితాఇంద్రారెడ్డి అన్నారు. సోమవారం మీర్‌పేట్ మున్సిపల్ కార్పొరేషన్ జిల్లెలగూడ పరిధిలోని 17వ డివిజన్ హనుమాన్ నగర్, 4వ డివిజన్ వెంకటగిరి కాలనీలలో ఎన్నికల ప్రచారం నిర్వహించారు. విద్యాశాఖ మంత్రి, బీఆర్ఎస్ పార్టీ అభ్యర్థి సబితాఇంద్రారెడ్డి ఆయా కాలనీలలో పర్యటించి ఇంటింటి ప్రచారం నిర్వహించారు. ఈ సందర్భంగా ఆయా కాలనీ వాసులు సబితా ఇంద్రారెడ్డికి ఘన స్వాగతం పలికారు. తమ సంపూర్ణ మద్దతు ప్రకటించారు. అనంతరం ఆమె ఓటర్లను కారు గుర్తుకు ఓటువేసి గెలిపించాలని కోరారు.

ఈ సందర్భంగా ఆమె మాట్లాడుతూ... కాలనీ సంక్షేమానికి కృషి చేశానని అభివృద్ధికి పట్టం కట్టాలన్నారు. ఎల్లప్పుడూ మీ మధ్యలోనే ఉంటానని, అందరి ఆశీర్వాదాలు కావాలన్నారు. ముఖ్యమంత్రి కేసిఆర్ అధికారంలోకి వచ్చిన వెంటనే 400కే గ్యాస్ అందిస్తారని అన్నారు. 2వేలు ఉన్న ఆసరా పెన్షన్లు రూ.5వేలు, 4వేలు ఉన్న వికలాంగుల పెన్షన్ రూ.6వేల వరకు పెంచబోతున్నట్లు తెలిపారు. మహిళలకు ప్రతినెల సౌభాగ్య లక్ష్మీ పథకం ద్వారా రూ.3వేలు అందిస్తామని,రైతుబీమా లాగా 93లక్షల తెల్ల రేషన్ కార్డు దారులకు బీమా సౌకర్యం కలిగిస్తామన్నారు. నియోజకవర్గంలోని బడంగ్ పేట్,మీర్‌పేట్,తుక్కుగూడ,జల్‌పల్లి జంట కార్పొరేషన్లు, మున్సి పాలిటీలలో 832కోట్లతో అభివృద్ధి పనులు చేపట్టినట్లు తెలిపారు.

సోమవారం ప్రచారం చేస్తున్న మంత్రి సబితా ఇంద్రారెడ్డి

నటించడంలో మోడీ, కెసిఆర్ ఇద్దరూఇద్దరే

మాజీ మంత్రి పుష్పలీల

హైదరాబాద్, నవంబరు 13 ప్రభాతవార్త: నటించడంలో ప్రధానమంత్రి నరేంద్రమోడి, సిఎం కెసిఆర్ ఇద్దరూ ఇద్దరే అని మాజీ మంత్రి పుష్పలీల అన్నారు. సోమవారం గాంధీభవన్‌లో ఏర్పాటు చేసిన మీడియా సమావేశంలో మాట్లాడారు. మోడి సభలో జరిగిన ఘటన స్టంట్‌లాగా ఉందన్నారు. భేటీ పడావో బేటి బచావో అంటూ నటనా చక్రవర్తి మోడి అన్నారు. మాదిగలను తొమ్మిది సంవత్సరాలుగా పట్టించుకోని మోడి ఇప్పుడు ప్రేమ వలకపోస్తూ వచ్చారన్నారు. మాదిగ సమాజం మంది కృష్ణ మాదిగను చూసి ఆశ్చర్యపోతుందన్నారు. నేను ఉద్యమంలో కుటుంబం వదిలో అరెస్టు అయ్యానని, నా పేరు ఎప్పుడు కృష్ణ మాదిగ ప్రస్తావించలేదన్నారు. అవకాశ వాద రాజకీయాలు చేస్తున్నాడన్నారు.

దళితుల ప్రక్షాన ఉన్న పార్టీ కాంగ్రెస్ పార్టీ, కాంగ్రెస్ పార్టీకి మాత్రమే ఓటు అడిగే అర్హత ఉందన్నారు. కవితను వదిలి సోనియాగాంధీ మీద ఈడి కేసులు పెడుతుంటేనే అందరికి పరిస్థితి అర్థమవుతుందన్నారు. బిజెపి, బిఆర్ఎస్ దోస్తీలన్నారు. సుప్రింకోర్టులో ఉన్న కేసును అధికారం చేతులో పెట్టుకుని ఇక్కడి వచ్చి మాట్లాడినంత మాత్రన ప్రజలు నమ్మే పరిస్థితి లేదన్నారు. నిన్న బ్లాక్ డే అంటూ నా జాతీని మోసం చేస్తున్నారడన్నారు.

నేటి నుంచి పవిత్ర కార్తీక మాసం ప్రారంభం

రాష్ట్రంలోని దేవాలయాలకు ఆధ్యాత్మిక శోభ

హైదరాబాద్, నవంబరు 13, ప్రభాతవార్త : అత్యంత పవిత్రమైన కార్తీక మాసం మంగళవారం నుంచి ప్రారంభం కానుంది. ప్రతీ ఏటా దీపావళి పర్వదినం మరునాడు కార్తీకమాసం ప్రారంభమవుతుంది. అయితే, దీపావళి తరువాతి రోజు సోమవారం సూర్యోదయానికి అమావాస్య రావడంతో మంగళవారం సూర్యోదయం సమయానికి పాడ్యమి ఉండటంతో ఆ రోజు నుంచి ఆకాశదీపం ప్రారంభమవుతోందనీ, అందుకే మంగళవారం నుంచి కార్తీక మాసం ప్రారంభమవుతున్నట్లు భావించాలని పండితులు పేర్కొంటున్నారు. కాగా, కార్తీక మాసం నెల రోజులూ అత్యంత నియమ నిష్టలతో ఉంటారు. ముఖ్యంగా నదీ తీర ప్రాంతాలలో ఉన్న దేవాలయాల్లో దైవ దర్శనం చేసుకుని దీపాలు వెలిగిస్తారు. కార్తీక మాసం నియమాలు పాటించే వారు కేవలం శాఖాహారం మాత్రమే తీసుకుంటారు. ఉల్లి, వెల్లుల్లి, మద్య మాంసాలకు దూరంగా ఉంటారు. దానధర్మాలు గోప్యంగా చేసిన వారికి ఎక్కువ ఫలితాలు ఉంటాయని పండితులు చెబుతున్నారు. ఇక కార్తీక మాసంలో అత్యంత విశేషమైన రోజుల్లో ఈనెల 17న నాగుల చవితి, 20న మొదటి సోమవారం, 24న క్షీరాబ్ధి ద్వాదశి, 27న కార్తీక పౌర్ణమి జరుపుకోవాలి. ఈరోజున అన్ని దేవాలయాల్లో అత్యంత భక్తి శ్రద్ధలతో దేవాలయాల్లో దీపాలు వెలిగించి ఉసిరికపై ఒత్తితో దాన్ని వెలిగించి దైవ దర్శనం చేసుకుంటారు. డిసెంబర్ 13న పోలి స్వర్గంతో కార్తీకమాసం పూర్తవుతుంది. ఇదిలా ఉండగా, కార్తీక మాసం శివుడికి, మహా విష్ణువుకు అత్యంత ప్రీతికరమైనదని పురాణాలు చెబుతున్నాయి. కార్తీక పురాణంలో కార్తీక సోమవారం, జ్వాలా తోరణం, మహా శివుడి ప్రాముఖ్యతను తెలియజేసే బలి పాడ్యమి, ఎకాదశి, క్షీరాబ్ధి ద్వాదశి శ్రీమహావిష్ణువు ప్రాముఖ్యతను స్పష్టంగా తెలియజేస్తాయి. కార్తీక పురాణంలో కూడా మొదటి 15 అధ్యాయాలు ఈశ్వరుడి ప్రాముఖ్యతను, ఆఖరి 15 అధ్యాయాలు శ్రీహరి ప్రాధాన్యతను తెలియజేస్తాయి. మరోవైపు, కార్తీక మాసం దృష్ట్యా రాష్ట్రంలోని అన్ని ప్రధాన దేవాలయాలు ఆధ్యాత్మిక శోభను సంతరించుకున్నాయి. రాష్ట్ర రాజధాని హైదరాబాద్‌లోని అన్ని ప్రముఖ దేవాలయాలతో పాటు భద్రాచలం, యాదాద్రి, వేములవాడ, కాళేశ్వరం ఆలయాల్లో కార్తీక మాసం సందర్భంగా ప్రత్యేక పూజలు నిర్వహించనున్నారు.

9 సార్లు ఎంపిగా పనిచేసిన వాసుదేవ ఆచార్య కన్నుమూత

హైదరాబాద్‌లో చికిత్స పొందుతూ మృతి

సంతాపం ప్రకటించిన సిపిఎం కేంద్ర, తెలంగాణ కమిటీలు

హైదరాబాద్, నవంబరు 13, ప్రభాతవార్త: సీపీఐఎం పార్టీలో సీనియర్ నేత, 9 సార్లు ఎంపీగా ఎన్నికైన కమ్యూనిస్టు నేత వాసుదేవ ఆచార్య మరణించారు. పశ్చిమ బెంగాల్‌కు చెందిన ఆచార్య గత కొంత కాలంగా అనారోగ్యంతో ఉండటంతో హైదరాబాద్‌లో చికిత్స పొందుతూ సోమవారం మరణించారు. ఆయనకు భార్య, ఇద్దరు కుమార్తెలు, ఒక కుమారుడు ఉన్నారు. వాసుదేవ ఆచార్య భార్య ఇటీవలనే మరణించారు. పశ్చిమబెంగాల్‌లోని పురూలియాలో 1942 జులై 11న వాసుదేవ ఆచార్య జన్మించారు. విద్యార్థి దశ నుంచే రాజకీయాల పట్ల ఆకర్షితులయ్యారు. 1980 నుంచి 2014 మధ్య లోక్‌సభకు 9 సార్లు ఎన్నికయ్యారు. ఎంపీగా ఉన్న సమయంలో పలు పార్లమెంటరీ స్టాండింగ్ కమిటీల్లో సభ్యులుగా ఉన్నారు. రైల్వే స్టాండింగ్ కమిటీలో 25 ఏళ్లపాటు సభ్యులుగా వ్యవహరించారు. పలు కార్మిక ఉద్యమాలకు వాసుదేవ ఆచార్య నేతృత్వం వహించారు. వాసుదేవ ఆచార్య మృతి పట్ల సీపీఎం కేంద్ర కమిటీతో పాటు, తెలంగాణ, పశ్చిమబెంగాల్ రాష్ట్ర కమిటీలు సంతాపం ప్రకటించాయి.

స్కూటీ, టిప్పర్ ఢీకొని ఇద్దరు పిల్లల దుర్మరణం

● పర్వదినాన మెదక్‌లో తీవ్రవిషాదం

మెదక్ అర్బన్, నవంబరు 13, ప్రభాతవార్త: దీపావళి పండుగ పూట రోడ్డు ప్రమాదం ఓ కుటుంబంలో తీవ్ర విషాదం నింపిన సంఘటన ఆదివారం మెదక్ పట్టణం కోలిగడ్డ వద్ద జరిగింది. స్కూటీ, టిప్పర్ ఢీకొన్న ప్రమాదంలో ఇద్దరు పిల్లల తలలపై నుండి టిప్పర్ చక్రాలు వెళ్లడంతో నుజ్జు నుజ్జు అయ్యాయి.

టేక్మాల్ మండలం తంప్లూర్‌కు చెందిన హోంగార్డు శ్రీనివాస్ గతంలో మెదక్ డీఎస్పీ వద్ద పని చేసేవాడు. అతన గతంలో రోడ్డు ప్రమాదంలో మృతి చెందాడు. ఆయన భార్య అన్నపూర్ణ సర్వ శిక్షా అభియాన్‌లో పనిచేస్తూ మెదక్‌లోను ఉంటుంది. తన 14 ఏళ్ల లోపు ప్రణయ్, ప్రణీత్‌లు ఇద్దరు కుమారులతో కలిసి ఆదివారం స్కూటీపై మార్కెట్ వైపు నుంచి వస్తుండగా వెనక నుంచి వచ్చిన టిప్పర్ ఢీకొట్టినట్లు స్థానికులు తెలిపారు. స్కూటీపై వెనక కూర్చున్న ఇద్దరు కుమారులు రోడ్డుపై పడడంతో వారి తలలపై నుండి టిప్పర్ చక్రాలు వెళ్లాయి. దీంతో ఇద్దరు పిల్లల తలలు నుజ్జు నుజ్జు కావడంతో ఇద్దరు అక్కడికక్కడే మృతి చెందారు. స్కూటీ నడుపుతున్న అన్నపూర్ణ రోడ్డు ప్రక్కన పడిపోవడంతో ప్రాణాలతో బయటపడింది. కానీ కళ్ల ముందే ఇద్దరు కుమారులు మాంసపు ముద్దలుగా పడి ఉన్న మృతదేహాలను చూసి ఆ తల్లి బోరున విలపించింది. ఇద్దరు పిల్లల మృతి చూసిన ప్రతి ఒక్కరూ కంటతడి పెట్టారు. ఇద్దరి మృతదేహాలను పోస్టు మార్టం నిమిత్తం మెదక్ ప్రభుత్వ ఆసుపత్రికి తరలించి కేసు నమోదు చేసుకొని పోలీసులు దర్యాప్తు చేస్తున్నారు. గాయపడిన అన్నపూర్ణ సంగారెడ్డిలోని ప్రైవేటు ఆసుపత్రిలో పొందుతుంది. ఇద్దరు పిల్లల దహన సంస్కారాలను సోమవారం మెదక్ పట్టణంలోని నిర్వహించారు.

విప్లవద్రోహి చంద్రన్నను నమ్మొద్దు

సిపిఐ మావోయిస్టు జెడబ్ల్యుఎంపి కార్యదర్శి వెంకటేశ్

హుస్నాబాద్, నవంబరు 13, ప్రభాతవార్త : పెద్ద పల్లి జిల్లా ముతానతరం మండలం మచ్చుపేట గ్రామానికి చెందిన 2023లో పార్టీనుండి లొంగిపోయే క్రమంలో పార్టీ నిధులను కాజేసి వెళ్ళాడని బందారపు మల్లన్న అలియాస్ చంద్రన్నను విప్లవ ప్రలు అమరవీరుల కుటంబాలు నమ్మిపోసవద్దని సిపిఐ మావోయిస్టు పార్టీ జెఎండబ్ల్యుపి కార్యదర్శి వెంటేశ్ విజ్ఞప్తి చేశారు.1986ప్రాంతంలో మంథని ఏరియాలో దళసభ్యునిగా పనిచేసి దళకమాండర్‌గా జిల్లా కమిటీ సభ్యునిగా పనిచేస్తున్న కాలంలో పార్టీ అవరాల నిమితనతం గడ్చిరోలి జిల్లాకు బదిలీ చేయగా ఈ పరిస్థితిలో ఎదుగుదిగుడులను తట్టుకోలేక పెరుగుతున్న నిర్భంధాలను తట్టుకోలేక ప్రాణభయంతో లొంగిపాయాడని అపుడు పార్టీకి చెందిన నిధులను తీసుకువెళ్ళాడని వెంకటేశ్ ఆరోపిస్తూ అతనిని విప్లవ కుటుంబాలు నమ్మవద్దని వెంకటేశ్ సూచించారు.

ఆసిఫాబాద్ జిల్లా ఎస్పీని బదలీ చేయాలి

కేంద్ర ఎన్నికల సంఘానికి ఫిర్యాదు: ఆర్ఎస్ ప్రవీణ్‌కుమార్

హైదరాబాద్, నవంబరు 13, ప్రభాతవార్త: ఆసిఫాబాద్ జిల్లా ఎస్పీని బదలీ చేయాలని బీఎస్పీ రాష్ట్ర అధ్యక్షులు ఆర్ఎస్ ప్రవీణ్ కుమార్ డిమాండ్ చేశారు. జిల్లా ఎస్పీ అధికార బీఆర్ఎస్ ఎమ్మెల్యే కోనేరు కోనప్పకు అనుకూలంగా వ్యవహరిస్తున్న కుమురం భీమ్ ఆసిఫాబాద్ జిల్లా ఎస్పీ సురేష్‌కుమార్‌ను తక్షణమే ఎన్నికల విధుల నుంచి తప్పించాలని ప్రవీణ్ కుమార్ కేంద్ర ఎన్నికల సంఘాన్ని కోరారు. కాగజ్‌నగర్ పట్టణంలో బీఆర్ఎస్, బీఎస్పీ శ్రేణుల మధ్య పరస్పర ఘర్షణలో పోలీసులు తప్పుడు కేసులు నమోదు చేస్తున్నారని మండిపడ్డారు. కోనేరు కోనప్ప బెదిరింపులపై పోలీసులకు ఫిర్యాదు చేస్తే పట్టించుకోవడం లేదన్నారు. ఎఫ్ఐఆర్ నమోదు కోసం పోలీస్‌స్టేషన్ ముందు ధర్నా చేసే దుస్థితి ఏర్పడిందన్నారు.

దీపావళి పర్వదినాన టపాసుల ప్రమాదాలు

గాయాలతో ఏడుగురి చూపు ప్రశ్నార్థకం

అజాగ్రత్తలే ప్రమాదాలకు కారణం : వైద్యులు

హైదరాబాద్ (నార్సింగి), నవంబరు 13, ప్రభాతవార్త : దివ్వెల పండగ దీపావళి రోజున కొందరు అజాగ్రత్తగా బాణాసంచను కాల్చి కళ్లకు గాయాలు చేసుకున్నారు. మరికొందరు తమ ప్రమేయం ఏమీ లేకున్నా ఇతరులు కాల్చిన బాణాసంచా శకటాలు వచ్చి కళ్లకు తగులడంతో చూపును కోల్పోయే ప్రమాదంలో పడ్డారు. ఇంటిల్లిపాది అందరూ కలిసి ఆనందోత్సాహాల మధ్య జరుపుకోవాల్సిన ఈ పర్వదినం వేడుకలు సరైన జాగ్రత్తలు పాటించని కారణంగా కొందరి కంటిచూపును ప్రశ్నార్థకంగా మార్చింది. బాణాసంచాను కాల్చే సమయంలో పేలని వాటిని మళ్లీ పేల్చేందుకు ప్రయత్నించవద్దని, కాళ్లకు చెప్పులు, కళ్లకు అద్దాలు పెట్టుకొని కాల్చాలని అనేకమార్లు దిన పత్రికలు, ప్రసార సాధనాలలో కంటి వైద్య నిపుణుల సలహాలు, సూచనలు ప్రసారం చేసినా ఫలితం ఆశించిన రీతిలో లేకపోయింది. ముఖ్యంగా చిన్న పిల్లలు బాణాసంచాను కాలుస్తుండగా ఖచ్చితంగా పెద్దలు దగ్గరగా ఉండాలని చేసిన సూచనలను చాలా మంది పట్టించుకోకపోవడం వలన ఈ సారి దీపావళి పర్వదినం నాడు కూడా చాలా మంది బాణాసంచాను పేలుస్తూ కళ్లకు గాయాలు చేసుకున్నారు. ఆది,సోమ రెండు వారాల్లో బాణాసంచ పేల్చడం వలన కళ్లకు గాయాలై మొత్తం 67.మంది బాధితులు మెహిదీపట్నంలోని సరోజినిదేవి కంటి ఆసుపత్రిలో చికిత్స నిమిత్తం వచ్చారని ఆసుపత్రి సూపరింటెండెంట్ డాక్టర్ వి.రాజలింగం వివరించారు. వీరిలో ఇద్దరి పరిస్థితి ప్రమాదకరంగా ఉండడంతో అత్యవసరంగా శస్త్ర చికిత్సలు నిర్వహించి, మా పరిశీలనలోనే ఉంచుకున్నామని తెలిపారు. మరో ఐదుగురికి అత్యవసర వైద్యం అందించి ఇళ్ల పంపామన్నారు. మిగిలిన 60.మంది ఔట్ పేషంట్లని పేర్కొన్నారు. చాలా మందికి కళ్లవద్ద ఉన్న మృధువైన చర్మం పూర్తిగా కాలిపోవడంతో కళ్లు మూసుకునేందుకు సైతం అవస్థలు పడుతున్నారని, కొందరి కళ్ల నుంచి రక్తం, కన్నీళ్లు కారుతున్నాయన్నారు. అందరికి అత్యున్నతమైన వైద్యంను అందిస్తున్నామని, సాధ్యమైనంత వరకు అందరికి చూపును తీసుకు వచ్చేందుకు ప్రయత్నిస్తున్నామని సూపరింటెండెంట్ డాక్టర్ రాజలింగం వివరించారు.

బాణాసంచా పేలుస్తూ కళ్లకు గాయాలు చేసుకున్న వారు

బాణాసంచా బాధితులు

బాణాసంచాను పేలుస్తూ కళ్లకు గాయాలు చేసుకున్న వారందరికి సరోజిని ఆసుపత్రిలో కంటి వైద్య నిపుణులు అత్యవసర చికిత్సలు అందజేస్తున్నారు. వీరిలో బాచుపల్లికి చెందిన యం.కృష్ణ(5), సిద్దపేటకు చెందిన రిగ్విద్(11)లు అత్యవసర వైద్యం పొందుతూ ఆసుపత్రిలోనే వైద్యుల పరిశీలనలో ఉన్నారు. శివశంకర్, నాగ్‌నాథ్, జోసెఫ్, సమీర్, సుమన్, రాహిల్, వైష్ణవిలు సోమవారం సాయంత్రం డిశ్చార్జి అయ్యారు. తమ బిడ్డలను జాగ్రత్తగా చూసుకోవడంలో వారు చూపిన నిర్లక్ష్యం చిన్నారుల కంటి చూపుకే ప్రమాదం తీసుకువచ్చిందని డాక్టర్లు అభిప్రాయడ్డారు. అందరికి చూపు వచ్చేలా చికిత్సలు చేస్తామని సరోజినిదేవి కంటి ఆసుపత్రి సూపరింటెండెంట్ డాక్టర్ రాజలింగం వివరించారు.

ఖానాపూర్‌లో కాలిపోయిన బాణాసంచా దుకాణం

గండిపేట మండలం ఖానాపూర్ గ్రామంలో అర్ధరాత్రి సమయంలో ప్రమాదవశాత్తు ఓ బాణాసంచా దుకాణం కాలి బూడిదయ్యింది. అందులో ఉంచిన ఓ సిలిండర్ పేలి, గదిపై ఏర్పాటు చేసిన రేకులన్నీ పగిలిపోయాయి. మూడంతస్థుల వరకు మంటలు ఎగిసి పడడంతో పక్కనే ఉన్న ఇళ్లు పొగతో నల్లగా మారిపోయింది. ఇనుప రేయిలింగ్ మొత్తం కరిగి వంగిపోయింది. బాణాసంచా దుకాణంలోని పటాకులన్నీ భారీ శబ్దంతో పేలుతుండడం, పెద్ద ఎత్తున మంటలు ఎగిసి పడుతుండడంతో స్థానిక ప్రజలు పరుగులు తీశారు. ఏమి జరుగుతుందో తెలియక ప్రాణాలు అరచేతిలో పెట్టుకొని ఇళ్ల నుంచి పారిపోయారు. ఫైర్ ఇంజన్లు వచ్చి మూడు గంటల ప

వన్డే వరల్డ్ కప్ ఆస్ట్రేలియా జట్టుకు కెప్టెన్‌గా కోహ్లీ

భారత్ కెప్టెన్ రోహిత్ శర్మకు భారీ షాక్

హైదరాబాద్, నవంబరు 13, ప్రభాతవార్త: వన్డే వరల్డ్ కప్ లెవెన్ ఆస్ట్రేలియా జట్టుకు కెప్టెన్‌గా భారత్ ప్లేయర్, మాజీ కెప్టెన్ విరాట్ కోహ్లీ వ్యవహరించనున్నారు. ఇదే సమయంలో ప్రస్తుత వన్డే ప్రపంచ కప్‌లో ఆడి తొమ్మిదింటిలో తొమ్మిది విజయాలు సాధించి భారత్‌ను సెమీస్‌కు చేర్చిన కెప్టెన్ రోహిత్ శర్మకు మాత్రం భారీ షాక్ ఇచ్చింది వరల్డ్ కప్ లెవెన్ (టీమ్ ఆఫ్ ది టోర్నమెంట్-2023)కు సంబంధించిన డ్రీమ్ టీమ్, క్రికెట్ ఆస్ట్రేలియా. కోహ్లీని సారధిగా చేసిన క్రికెట్ ఆస్ట్రేలియా ఆ జట్టులో రోహిత్ శర్మకు కెప్టెన్‌గానే కాక కనీసం ఆటగాడిగా కూడా చోటు కల్పించకపోవడం గమనార్హం.

వన్డ్ వరల్డ్ కప్‌లో అత్యుత్తమంగా రాణించిన ప్లేయర్లను కలుపుకొని ఆస్ట్రేలియా ఉత్తమ జట్టును ప్రకటించింది. ఈ జట్టుకు ఆస్ట్రేలియా ప్లేయర్లు కాకుండా భారత్ ప్లేయర్ కోహ్లీని కెప్టెన్‌గా చేర్చారు. 12 మంది సభ్యులతో కూడిన జట్టులో విరాట్ కోహ్లీ కాకుండా మరో ముగ్గురు భారత ఆటగాళ్లకు స్థానం కల్పించారు. విరాట్‌తో పాటు, రవీంద్ర జడేజా, జస్ప్రిత్ బుమ్రా, మహ్మద్ షమీలు ఆస్ట్రేలియా ఉత్తమ జట్టులో ఉన్నారు. అలాగే దక్షిణాఫ్రికా, ఆస్ట్రేలియా నుండి ఒక్కొక్కరు, న్యూజిలాండ్ నుండి ముగ్గురు ఆటగాళ్లు ఉన్నారు. ఈ జట్టుకు ఓపెనర్లుగా క్వింటన్ డికాక్, డేవిడ్ వార్నర్‌లను చేర్చారు. అలాగే మొదటి వరల్డ్ కప్‌లోనే చరిత్ర సృష్టించిన రచిన్ రవీంద్ర వన్ డౌన్ బ్యాటర్ గా, మిడిల్ ఆర్డర్‌లో విరాట్ కోహ్లీ ఐడెన్ మార్క్రమ్ ఉన్నారు. 201 పరుగులతో ఆఫ్గానిస్థాన్ కలను తుడిచిపెట్టిన గ్లెన్ మాక్స్‌వెల్, బౌలింగ్ ఆల్ రౌండర్లు మార్కో జాన్సెన్, జడేజాలతో పాటు, జట్టు ఫినిషర్‌గా ఎంపికయ్యాడు.

పాక్ బౌలింగ్ కోచ్ పదవికి మోర్నీ గుడ్ బై

హైదరాబాద్, నవంబరు 13, ప్రభాతవార్త: వన్డే వరల్డ్ కప్ టోర్నీలో లీగ్ దశతోనే సరిపెట్టుకున్న పాకిస్థాన్‌కు బిగ్ షాక్ తగిలింది. ఆ క్రికెట్ జట్టు బౌలింగ్ కోచ్ పదవికి మోర్నీ మోర్కెల్ రాజీనామా చేశాడు. ఈ విషయాన్ని స్వయంగా పాక్ క్రికెట్ బోర్డు (పిసిబి) సోమవారం ప్రకటించింది. మోర్కెల్ స్థానంలో ఎవరిని నియమిస్తారనే విషయంపై పాక్ క్రికెట్ బోర్డు ఎటువంటి ప్రకటన చేయలేదు. ఈ మాజీ దక్షిణాఫ్రికా పేసర్ ఈ ఏడాది జూన్‌లో ఆరు నెలల ఒప్పందంపై పాకిస్థాన్ జట్టులో చేరాడు. మోర్కెల్ బౌలింగ్ కోచ్‌గా ఒప్పందంపై సంతకం చేసిన తర్వాత పాక్ తన తొలి సిరీస్‌ను లంకపై ఆడింది. మోర్కెల్ బౌలింగ్ కోచ్‌గా పాక్ ఘోర ప్రదర్శన చేసింది. ఆసియా కప్‌లో ఫైనల్‌కు చేరడంలో విఫలమైన పాక్, వరల్డ్ కప్‌లో సెమీస్ చేరకుండానే నిష్క్రమించింది. దీంతో పాక్ జట్టు కోచ్ పదవికి గుడ్ బై చెప్పేశాడు. మోర్కెల్ అంతర్జాతీయ క్రికెట్‌లో దక్షిణాఫ్రికా తరపున 86 టెస్టులోలన 309 వికెట్లు, 117 వన్డేల్లో 188 వికెట్టు పడగొట్టాడు. 2006లో అంతర్జాతీయ అరంగేట్రం చేసిన ఈ స్పీడ్ స్టార్ 2018ల తన చివరి టెస్ట్ మ్యాచ్‌తో ఇంటర్నేషనల్ టీంకు బై చెప్పాడు.

ఐసిసి ఛాంపియన్స్ ట్రోఫీకి అర్హత సాధించిన జట్లు

హైదరాబాద్, నవంబరు 13, ప్రభాతవార్త: వన్డే వరల్డ్ కప్‌లో గ్రూప్ స్టేజ్ ముగియడంతో ఇంటర్నేషనల్ క్రికెట్ కౌన్సిల్ (ఐసీసీ) ఛాంపియన్స్ ట్రోఫీలో అడే జట్ల విషయంలో ఒక స్పష్టత వచ్చింది. భారత్ వేదికగా జరగుతున్న వన్డే వర్డ్ కప్ చివరి దశకు చేరుకుంది. అక్టోబరు 5వ తేదీన అహ్మదాబాద్ వేదికగా ప్రారంభమైన ఈ మెగా టోర్నీలో ఈ నెల 12వ తేదీ నాటికి గ్రూప్ వరల్డ్ కప్-2023 పాయింట్ల పట్టికలో టాప్ 8 జట్లు 2025లో పాకిస్తాన్ వేదికగా జరగాల్సి ఉన్న ఛాంపియన్స్ ట్రోఫీకి అర్హత సాధించనున్నాయి. ఈ విషయాన్ని ఇప్పటికే ఐసీసీ ప్రకటించింది. వన్డే వరల్డ్ కప్‌లో అడిన 10 జట్లలో భారత్, దక్షిణాఫ్రికా, అస్ట్రేలియా, న్యూజిలాండ్‌లు సెమీస్‌కు చేరాయి. వీటితో పాటు, పాయింట్ల పట్టికలో 5వ స్థానంలో ఉన్న పాకిస్తాన్, అఫ్గానిస్తాన్, ఇంగ్లండ్, బంగ్లాదేశ్ కూడా అర్హత సాధించాయి. శ్రీలంక, నెదర్లాండ్స్‌ల ఛాంపియన్స్ ట్రోఫీకి అర్హత సాధించడంలో విఫలమయ్యాయి. కాగా 2025 సంవత్సరంలో జరగబోయే ఛాంపియన్స్ ట్రోఫీని వన్డే ఫార్మాట్‌లో అడిస్తారా లేక టీ 20కి మారుస్తారా అనేదానిపై ఇంకా క్లారిటీ లేదు. దీనిపై అంతర్జాతీయ క్రికెట్ మండలి వివిధ దేశాల క్రికెట్ బోర్డులతో చర్చలు జరుపుతోంది. వన్డే ప్రపంచకప్‌కు భారత్‌లో వస్తున్న ఆదరణ చూసి ఛాంపియన్ ట్రోఫీని కూడా ఇదే ఫార్మాట్‌లో కొనసాగించాలని డిమాండ్లు వస్తున్నప్పటికీ బ్రాడ్‌కాస్టర్లు మాత్రం దీనిని పొట్టి ఫార్మాట్‌కు మార్చాలని అంతర్జాతీయ క్రికెట్ మండలిపై వత్తిడి తీసుకువస్తున్నట్లు తెలియవచ్చింది. ప్రపంచ కప్ టోర్నీ ముగిసిన తదుపరి దీనిపై ఒక స్పష్టత వచ్చే అవకాశం ఉంది.

నాదే తప్పు

విరాట్ కోహ్లీ విషయంలో శ్రీలంక కెప్టెన్ పశ్చాత్తాపం

హైదరాబాద్, నవంబరు 13, ప్రభాతవార్త: వన్డే వరల్డ్ కప్‌లో భారత్ ప్లేయర్ విరాట్ కోహ్లీ పట్ల తాను చేసిన వ్యాఖ్యలు అలా చేసి ఉండాల్సింది కాదని శ్రీలంక కెప్టెన్ కుశాల్ మెండిస్ పశ్చత్తాపం వ్యక్తం చేశారు. వరల్డ్ కప్‌లో కోహ్లీ విషయంలో కుశాల్ సంచలన వ్యాఖ్యలు చేశారు. బంగ్లాదేశ్‌తో మ్యాచ్‌కు ముందు ప్రెస్ మీట్‌లో కోహ్లీ 49వ సెంచరీ గురించి అడుగుతూ మీరు అతన్ని అభినందించాలనుకుంటున్నారా అన్న ప్రశ్నకు మెండీస్ స్పందిస్తూ కోహ్లీని నేనెందుకు అభినందించాలని అనడం వైరల్‌గా మారింది. అయితే తాజాగా శ్రీలంక కెప్టెన్ ఈ విషయంపై వివరణ ఇస్తూ కోహ్లీ పట్ల సానుకూలంగా స్పందించాడు. కోహ్లీ వన్డేల్లో 49వ సెంచరీలు కొట్టడం సాధారణమైన విషం కాదు. కోహ్లీకి శుభాకాంక్షలు చెప్పకపోవడం బాధగా ఉందన్నారు. క్రికెట్ గాడ్ సచిన్ టెండూల్కర్ రికార్డ్ బ్రేక్ చేసినందుకు చాలా సంతోషంగా ఉందని చెప్పారు. రానున్న రోజుల్లో కోహ్లీ మరిన్ని రికార్డులు బ్రేక్ చేస్తాడని ఆశిస్తున్నట్లు తెలిపారు.

వన్డేలో పరుగుల వరద పారించిన

టాప్ 10 బ్యాటర్లు

హైదరాబాద్, నవంబరు 13, ప్రభాతవార్త: వన్డే వరల్డ్ కప్-2023 టోర్నీ తుది దశకు చేరుకుంది. ఈ వరల్డ్‌కప్ లీగ్‌దశ భారత్-నెదర్లాండ్స్ మ్యాచ్‌తో ముగిసింది. ఈ మెగా టోర్నీలో ఓటమి అనేది లేకుండా ఆడిన 9 మ్యాచ్‌లలోనూ భారత్ విజయం సాధించింది. ఫలితంగా 18 పాయింట్లతో భారత్ టాప్ ప్లేస్‌తో లీగ్ దశను ముగించి సెమీస్‌కు సిద్ధమవుతోంది. మరో రెండు రోజుల్లో ఈ సెమీ ఫైనల్స్‌కు సంబంధించిన మ్యాచ్‌లు ప్రారంభం కానున్నాయి. ఈ క్రమంలోనే పసికూన నెదర్లాండ్స్ 4 పాయింట్లతో పట్టికలో అట్టడుగున నిలిచింది. అయితే ప్రతీసారి లాగే ఈ ఎడిషన్‌లోనూ బ్యాటర్ల హవా కొనసాగింది. కళ్లు చెదిరే సిక్స్‌లు, అబ్బురపరచే బౌండరీలతో పలువురు బ్యాటర్లు స్టేడియాన్ని హోరెత్తించారు. ఈ నేపథ్యంలోనే దక్షిణాఫ్రికా స్టార్ బ్యాటర్ అత్యధికంగా 4 దఫాలు సెంచరీ బాదగా, టోర్నీలో ఆయా జట్లకు చెందిన మరికొంత మంది 100 పరుగుల మార్క్‌ను అందుకున్నారు. భారత్ జట్టు బ్యాటర్లు సెంచరీల్లో ఒకింత వెనుకబడినప్పటికీ పరుగుల్లో మాత్రం ఏ మాత్రం తగ్గేదే లే అన్నట్లు వ్యవహరించారు. ప్రస్తుత మెగా టోర్నీలో అత్యధిక పరుగుల జాబితాలో ఏకంగా ముగ్గురు భారత్ జట్టు బ్యాటర్లు ఉన్నారు. పరుగుల వరద పారించిన టాప్ 10లో 594 పరుగులు చేసిన భారత్ బ్యాటర్ విరాట్ కోహ్లీ, 591 పరుగులు చేసిన దక్షిణాఫ్రికాకు చెందిన క్వింటన్ డికాక్, 565 పరుగులు చేసిన న్యూజిలాండ్‌కు చెందిన రచిన్ రవీంద్ర, 503 పరుగులు చేసిన భారత్ జట్టు కెప్టెన్ రోహిత్ శర్మ, 499 పరుగులు చేసిన ఆస్ట్రేలియా బ్యాటర్ డేవిడ్ వార్నర్, 442 పరుగులు చేసిన దక్షిణాఫ్రికాకు చెందిన రస్సీ వాన్‌డర్ డస్సెన్, 426 పరుగులు చేసిన ఆస్ట్రేలియా మిచెల్ మార్ష్, 421 పరుగులు చేసిన భారత్ ఆటగాడు శ్రేయస్ అయ్యర్, 418 పరుగులు చేసిన న్యూజిలాండ్‌కు చెందిన డారిల్ మిచెల్, 404 పరుగులతో ఇంగ్లండ్ జట్టు బ్యాటర్ డేవిడ్ మలన్ ఉన్నారు.

బ్యాడ్మింటన్ టోర్నీలో భారత్‌కు పతకాల పంట

17 పతకాలను సాధించిన షట్లర్లు

హైదరాబాద్, నవంబరు 13, ప్రభాతవార్త: జపాన్ పారా బ్యాడ్మింటన్ ఇంటర్నేషనల్ టోర్నీలో భారత పారా షట్లర్లు పతకాల పంట పండించారు. జపాన్‌లో జరిగిన ఈ టోర్నీలో ఏకంగా 17 పతకాలను భారత్ షట్లర్లు సాధించారు. అందులో 3 స్వర్ణాలు, 4 రజతాలు, 10 కాంస్య పతకాలు ఉన్నాయి. మెన్స్ సింగిల్స్ ఎస్ఎల్ 3 కేటగిరీలో స్టార్ షట్లర్ ప్రమోద్ భగత్ 21-16, 21-19 తేడాతో సహచర ఆటగాడు మనోజ్ సర్కార్‌పై గెలిచి గోల్డ్ మెడల్ సాధించాడు. ఇక మెన్ డబుల్స్ ఎస్ఎల్ 3, ఎస్ఎల్ 4 కేటగిరీలో నేహాల్ గుప్తా-నవీన్ శివకుమార్ జోడీ విజేతగా నిలిచింది. ఫైనల్‌లో మరో భారత జంట దీప్ రంజన్-మనోజ్ సర్కార్ జోడీని 19-21, 21-18, 17-21 తేడాతో చిత్తు చేసింది. అలాగే ఉమెన్స్ డబుల్స్ ఎస్ఎల్ %, ఎస్యూ 5 కేటగిరీలో మానసి-తులసిమతి మురుగేశన్ ద్వయం ఫైనల్‌లో పారాలింపిక్స్ చాంపియన్స్‌కు షాకిచ్చింది. ఇండోనేషియాకు చెందిన ఆట్టిలా-సాదియాపై 16-21, 11-21 తేడాతో గెలిచి బంగారు పతకానిన సాధించింది.

ఉద్యోగులకు చుక్కలు చూపిస్తున్న ఐటి కంపెనీలు..

ముంబై, నవంబరు 13: గడచిన కొన్ని సంవత్సరాలుగా ఐటి బూమ్ పీక్స్‌కు చేరుకుంది. ఎవరిని ముట్టుకున్నా సాఫ్ట్‌వేర్ ఉద్యోగం అంటూ నాలుగు రాళ్లు వెనకేసుకోవాలని చూస్తున్నారు. కానీ ఇప్పుడు కాలం మారింది. ప్రస్తుతం ప్రపంచ మార్కెట్ల పతనంతో దేశీయ టెక్ కంపెనీలు అత్యంత గడ్డుకాలాన్ని చూస్తున్నాయి. వస్తున్న ఆదాయాలకు తగ్గుతున్న మార్జిన్లు తోడుకావడంతో పాటు పెరిగిన ఉద్యోగుల ఖర్చులతో కంపెనీలు రూటు మార్చేశాయి. ఈ క్రమంలో జీతాల పెంపుల కోసం కంపెనీలు మారే టెక్కీలకు కళ్లెం వేస్తున్నాయి. టిసిఎస్, విప్రో, ఇన్ఫోసిస్, హెచ్‌సిఎల్ టెక్నాలజీ వంటి టాప్ టెక్ దిగ్గజం కంపెనీలు తమ ఉద్యోగులకు అవసరమైన నైపుణ్యాలను నేర్పిస్తూ, కొత్త నియామకాలను దాదాపుగా తగ్గించేశాయి. దీంతో అట్రిషన్ రేటు తగ్గింది. చాలా మంది ఐటి ఉద్యోగులు ప్రస్తుతం వారు పనిచేస్తున్న కంపెనీల్లోనే కొనసాగాల్సిన పరిస్థితి ఏర్పడింది. సాధాణంగా ఐటి రంగంలో వేతన పెంపులు 7-12 శాతం మధ్య ఉంటాయి. అయితే కరోనా కాలంలో టెక్కీలకు డిమాండ్ పెరగడం వల్ల కంపెనీలు ఉద్యోగులను ఆకర్షించేందుకు వారి పాత జీతంపై 30-40శాతం పెంపును ఆఫర్ చేశాయి. అయితే ఇప్పుడు మాత్రం జీతాల పెంపు కోసం కంపెనీలు మారే ఉద్యోగులకు పెద్దగా ప్రయోజనం ఉండడం లేదు. కంపెనీలు సైతం ఖర్చుల మదింపులో భాగంగా ఎక్కువ వేతనాలను ఆఫర్ చేసేందుకు సుముఖంగా లేవని పలు నివేదికలు చెబుతున్నాయి. వాస్తవానికి తక్కువ జీతానికైనా ఉద్యోగం దొరికితే చాలని ఫ్రెషర్లు, రేసిషన్‌లో ఉద్యోగాలు కోల్పోయిన టెక్కీలు అనుకుంటున్నారు. టిసిఎస్ వంటి కంపెనీలు వార్షిక వ్యాపారంలో 440 మిలియన్ డాలర్లు నష్టపోతున్నందున కొత్త ఉద్యోగులను భారీగా తగ్గించాలి. ఫలితంగా ఐటి రంగంలో మొత్తం ఉపాధి తగ్గింది. గత కొన్ని నెలలుగా జిసిసి కంపెనీలు మాత్రమే టెక్ ఉద్యోగులను నియమించుకున్నాయి. ప్రస్తుతం లేబర్ మార్కెట్లో టెక్ వర్కర్ల సప్లై పెరిగినప్పటికీ, ఖాళీల సంఖ్య తక్కువగానే ఉన్నాయి. దీంతో కొత్త కంపెనీలోకి మారే ఉద్యోగులకు ఆఫర్ చేస్తున్న హైక్స్ సగానికిపైగా పడిపోయాయి. ప్రస్తుతం కంపెనీలు ఏఐ, సైబర్ సెక్యూరిటీ, డైటా సైంటిస్టులు, డేటా ఇంజినీర్లు, క్లౌడ్ ఇంజినీరింగ్ వంటి నిపుణులకు మాత్రమే మెరుగైన ప్యాకేజీలను ఆఫర్ చేస్తున్నాయి. చాలా కంపెనీలు కొత్త ప్రాజెక్టులు తగ్గడంతో అనేక మంది ఉద్యోగులను బెంచ్‌పై కొనసాగిస్తున్నాయి. పరిస్థితులు రానున్న త్రైమాసికాల్లో వేగంగా మారకపోతే కంపెనీల్లో ఉద్యోగుల ఊచకోత తప్పదని ఈ రంగంలోని నిపుణులు అభిప్రాయపడుతున్నారు.

ఈక్విటీ ఫండ్స్‌లోకి భారీ పెట్టుబడులు

న్యూఢిల్లీ, నవంబరు 13: ఈక్విటీ మ్యూచువల్ ఫండ్స్ అక్టోబర్‌లోనూ ఇన్వెస్టర్ల ఆదరణ చూరగొన్నాయి. నికరంగా రూ.20వేల కోట్లను ఆకర్షించాయి. సెప్టెంబర్‌లో వచ్చిన రూ.14,091 కోట్లతో పోలిస్తే 40శాతానికిపైగా పెరిగాయి. సిస్టమ్యాటిక్ ఇన్వెస్ట్‌మెంట్ ప్లాన్ (సిప్) రూపంలో నెల వారీగా వచ్చే పెట్టుబడులు రూ.16,928 కోట్ల మైలురాయిని చేరాయి. సిప్ రూపంలో ఒక నెలలో వచ్చిన గరిష్ట స్థాయి పెట్టుబడులు ఇవే కావడం గమనించొచ్చు. అక్టోబర్ నెలలో నాలుగు కొత్త మ్యూచువల్ ఫండ్స్ సంస్థల అసోసియేషన్ (యాంఫి) విడుదల చేసింది. అక్టోబరు నెలలో నాలుగు కొత్త మ్యూచువల్ ఫండ్ పథకాలు నిధుల సమీకరణ కోసం మార్కెట్లోకి రాగా, ఇవి రూ.2,996 కోట్లను సమీకరించాయి. స్మాల్‌క్యాప్ ఫండ్స్‌లోకి అత్యధికంగా రూ.4,495 కోట్ల మేర పెట్టుబడులు వచ్చాయి. గత కొన్ని నెలలుగా స్మాల్‌క్యాప్ మ్యూచువల్ ఫండ్ పథకాలు పెద్ద మొత్తంలో పెట్టుబడులను ఆకర్షిస్తుం డడం గమనించొచ్చు. థీమ్యాటిక్ ఫండ్స్ రూ.3,896 కోట్ల పెట్టుబడులను ఆకర్షించాయి. వరుసగా ఐదు నెలలె పాటు పెట్టు బడులను కోల్పోయిన లార్జ్‌క్యాప్ పథకాల దశ మారింది. ఇవి నికరంగా రూ.724 కోట్లను రాబట్టాయి. డెట్ మ్యూచువల్ ఫండ్స్ పథకాల్లోకి నికరంగా రూ.42,634 కోట్ల పెట్టుబడులువచ్చాయి. సెప్టెంబర్‌లో డెట్ విభాగం నుంచి నికరంగా రూ.లక్ష కోట్లు బయటకు వెళ్లడం విశేషం. డెట్‌లో లిక్విడ్ ఫండ్స్ రూ.32,694 కోట్లను ఆకర్షించాయి. గిల్ట్ ఫండ్స్‌లోకి రూ.2వేల కోట్లు వచ్చాయి. గోల్డ్ ఇటిఎఫ్‌లోకి రూ.841 కోట్లు వచ్చాయి. అన్ని విభాగాల్లోకి కలిపి అక్టోబర్‌లో రూ.80,528 కోట్లు వచ్చాయి. మ్యూచువల్ ఫండ్స్ పరిశ్రమ నిర్వహణలోని ఆస్తులు సెప్టెంబర్ చివరికి ఉన్న రూ.46.58 లక్షల కోట్ల నుంచి రూ.46.71 లక్షల కోట్లకు పెరిగాయి.

యుఎస్ క్రెడిట్ రేటింగ్ తగ్గించిన మూడీస్

వాషింగ్టన్, నవంబరు 13: ప్రపంచ పెద్దన్నగా చెప్పుకుంటున్న అమెరికా వాస్తవానికి అతిపెద్ద అప్పుల సుడిగుండంపై తేలియాడుతున్న ఆర్థిక వ్యవస్థ. అందుకే అక్కడ ఏం జరిగినా అది మొత్తం ప్రపంచ దేశాలను అతలాకుతలం చేసేస్తుంది. తాజాగా దిగజారుతున్న ఆర్థిక పరిస్థితుల నేపథ్యంలో ప్రఖ్యాత రేటింగ్ ఏజెన్సీ మూడీస్ అమెరికా క్రెడిట్ రేటింగ్ తగ్గిస్తున్నట్లు ప్రకటించింది. గతంలో కొనసాగించిన స్థిర రేటింగ్ నుంచి ప్రతికూలంకి తగ్గించడం ప్రస్తుతం పెద్ద దుమారం సృష్టిస్తోంది. అమెరికా ఆర్థిక లోటు ఎక్కువగా ఉండడం, రుణ స్థోమత క్షీణించడం రేటింగ్ తగ్గింపుకు ప్రధాన కారణంగా ఏజెన్సీ పేర్కొంది. అయితే దీనిని అధ్యక్షుడు జో బైడెన్ ప్రభుత్వం నుంచి ఆగ్రహానికి మూడీస్ గురైంది. దీనికి ముందు మరో ప్రఖ్యాత రేటింగ్ సంస్థ ఫిచ్ కడూఆ అమెరికా ఆర్థిక వ్యవస్థకు అందిస్తున్న రేటింగ్‌ను తగ్గించిన విషయం విదితమే. ఫెడరల్ వ్యయం, రాజకీయ ధ్రువణత పెట్టుబడిదారులకు పెరుగుతున్న ఆందోళనకు కారణంగా ఉంది. యుఎస్ ప్రభుత్వ బాండ్ ధరలను 16 సంవత్సరాల్లో కనిష్టస్థాయికి తీసుకువెళ్లిన అమ్మకానికి దారి తీసింది. వడ్డీ ఖర్చులు బడ్జెట్‌లో ఎక్కువ వాటాను తీసుకుంటాయని, రుణ భారం పెరుగుతూనే ఉంటుందని యుఎస్ ప్రధాన ఆర్థిక వేత్త క్రిస్టోఫర్ హాడ్జ్ వ్యాఖ్యానించారు. ఇలాంటి తరుణంలో అమెరికా ఇజ్రాయెల్ యుద్ధానికి భారీగా ఆర్థిక సహాయాన్ని అందిస్తోందఇ. ఇది యుఎస్ ఖజానాపై మరింతగా భారాన్ని మోపుతుందని నిపుణులు చెబుతున్నారు. ఈ క్రమంలో అమెరికా ఆర్థిక వ్యవస్థపై రేటింగ్ తగ్గించడం వల్ల పెట్టుబడిదారుల్లో నమ్మకం తగ్గిపోతుందని, పైగా అమెరికా ఆర్థిక వ్యవస్థ కుప్పకూలితే అది భారత్ వంటి అదే వర్థమాన దేశాల స్టాక్ మార్కెట్లను, వాణిజ్యాన్ని దెబ్బతీస్తుందని నిపుణులు భావిస్తున్నారు. దీని కారణంగా సోమవారం దేశీయ స్టాక్ మార్కెట్లు భారీగా నష్టపోయే ప్రమాదం ఉందని వారు అంచనా వేస్తున్నారు. ఈ క్రమంలో ముహురత్ ట్రేడింగ్ కూడా ప్రతికూలంగాప్రభావితం అవుతుందనే ఆందోళనలు కూడా వ్యక్తం అవుతున్నాయి.

వాణిజ్యం

పని గంటల విషయంలో మోతీలాల్ ఓస్వాల్ కొత్త రూల్!

ముంబై, నవంబరు 13: పనిగంటలపై ఇన్ఫోసిస్ కో ఫౌండర్ నారాయణ మూర్తి చేసిన వ్యాఖ్యలు టెక్ ప్రపంచంలో ప్రకంపనలు సృష్టిస్తూనే ఉన్నాయి. ఇప్పటికే పలు కంపెనీల అధినేతలు, ఆయా సంస్థలు సిఇఒలు తమదైన శైలిలో స్పందించారు. అయితే ప్రముఖ స్టాక్ బ్రోకింగ్ కంపెనీ మాత్రం వాటికి కాస్త భిన్నంగా ప్రవర్తించి షాక్ ఇచ్చింది. దేశంలో పేరుమోపిన ప్రముఖ స్టాక్ బ్రోకింగ్ సంస్థ మోతీలాల్ ఓస్వాల్ ఫైనాన్షియల్ సర్వీసెస్ కొత్త పాలసీని రూపొందించింది. ఉద్యోగులు వారి షిఫ్ట్ టైమ్ 8-8.5 గంటలు దాటిన తర్వాత ఎట్టి పరిస్థితుల్లోనూ పనిచేయడానికి వీలులేదని పేర్కొంది. సిబ్బంది ఆరోగ్యం, ఉత్పాదకతను మెరుగుపరచడమే లక్ష్యంగా ఈ నిర్ణయం తీసుకున్నట్లు ప్రకటించింది. కేవలం పాలసీ ప్రవేశపెట్టడంతోనే సరిపెట్టలేదని గ్రూప్ చీఫ్ హెచ్ఆర్ నిరేన్ శ్రీవాస్తవ తెలిపారు. దీనిని పాటించేందుకు ముంబైలోని కంపెనీ ప్రధాన కార్యాలయం కట్టుదిట్టమైన చర్యలు తీసుకుంటున్నట్లు చెప్పారు. నిర్దేశిత సమయానికి 45 నిమిషాల గ్రేస్ పీరియడ్ అనంతరం ఇ-మెయిల్స్ పనిచేయకుండా సర్వర్లను మూసివేస్తున్నట్లు వెల్లడించారు. షిఫ్ట్‌కు మించి ఆఫీసులో ఎవరూ ఉండకుండా బయటకు పంపిస్తున్నట్లు వివరించారు. కొత్త పాలసీపై గ్రూప్ మేనేజింగ్ డైరెక్టర్, సిఇఒ మోతీలాల్ ఓస్వాల్ స్పందించారు. పని గంటల సంఖ్య ముఖ్యం కాదని, ఉద్యోగుల మనశ్శాంతి, సంతృప్తి, శ్రేయస్సు మరియు ఉత్పాదకతను పరిగణలోకి తీసుకోవాలన్నారు. ఈ కొత్త విధానం వల్ల సిబ్బంది తమ ఆరోగ్యం, కుటుంబ జీవితానికి ప్రాధాన్యత ఇచ్చే స్వేచ్ఛ దొరుకుతుందని అభిప్రాయపడ్డారు.

ఈ స్టాక్స్ బ్రోకరేజ్ భారీ అంచనాలు!

ముంబై, నవంబరు 13: గడచిన దీపావళి నుంచి ఇప్పటి వరకు సంవత్ 2079లో దేశీయ స్టాక్ మార్కెట్లు మెరుగైన పనితీరును కనబరిచాయి. గ్లోబల్ మార్కెట్లలో ఒడుదుడుకులు, పతనం ఉన్నప్పటికీ బిఎస్ఇ లార్జ్‌క్యాప్ 8శాతం, స్మాల్‌క్యాప్ సూచి 33శాతం రాబడులను అందించాయి. ఈ క్రమంలో హిందువుల నూతన సంవత్సరంగా భావించే సంవత్ 2080 కోసం చాయిస్ బ్రోకింగ్ సంస్థ పెట్టు బడికి అనుకూలమైన కంపెనీలను ఇన్వెస్టర్లకు సూచిస్తోంది. ఈ క్రమంలో ముందుగా యాథార్థ్ హాస్పిటల్ అండ్ ట్రామా కేర్ సర్వీసెస్ కంపెనీ షేర్లు మంచి రాబడిని అందిస్తాయని సూచించింది. ఇది ఢిల్లీ- ఎన్సీఆర్ ప్రాంతంలో సూపర్ స్పెషాలిటీ హాస్పిటల్ చైన్ కలిగి ఉంది. ప్రస్తుతం స్టాక్ దర రూ.372ఉండగా, టార్గెట్ ధర రూ.523 గా బ్రోకరేజ్ వెల్లడించింది. అంటే ఇన్వెస్టర్లు దాదాపు 40 శాతం లాభాలను పొందనున్నారు. బ్రోకరేజ్ ఎంచుకున్న రెండవ కంపెనీ భారత్ డైనమిక్స్. ఇది మిలిటరీ ఆయుధాల తయారీ రంగంలో తన వ్యాపారాన్ని కొనసాగిస్తోంది. దేశీయ మిలిటరీ అవసరాలు తీర్చడంలో కంపెనీ ఉన్నందున బ్రోకరేజ్ సానుకూలంగా ఉంది. ప్రస్తుతం స్టాక్ ధర రూ.1,038 ఉన్నప్పటికీ రానున్న కాలంలో 29.5 పెరిగి రూ.1,346ను చేరుకుంటుందని పేర్కొంది. ఇదే క్రమంలో లుమ్యాక్స్ ఆటో టెక్నాలజీస్ కంపెనీ షేర్లను కొనుగోలు చేసేందుకు అనువైనవిగా పేర్కొంది. ఈ స్టాక్ ప్రస్తుతం ధర రూ.336గా ఉన్నప్పటికీ రానున్న కాలంలో రూ.457ను తాకుతుందని బ్రోకరేజ్ అంచనా వేస్తోంది. ఇక నాలుగో పేరుతో మహీంద్రా లైఫ్ స్పేస్ డెవలపర్స్ కంపెనీ షేర్లను చాయిస్ బ్రోకరేజ్ రానున్న యేడాది కోసం సూచించింది. కంపెనీ ఆర్థిక పనితీరు మెరుగ్గా ఉండడంతో పాటు కొత్త ప్రాజెక్టులు చేపట్టడంపై బ్రోకరేజ్ సానుకూలంగా ఉంది. ప్రస్తుతం స్టాక్ ధర రూ.495 వద్ద ఉన్నప్పటికీ, రానున్న కాలంలో రూ.594ని చేరుకుంటుందని పేర్కొంది. ఇక 5వ కంపెనీ దాల్మియా భారత్. సిమెంట్ వ్యాపారంలో ఉన్న కంపెనీ అధిక డిమాండ్ చూస్తోంది. ఇదే క్రమంలో కంపెనీ తన ఖర్చులను తగ్గించుకోవడంపై ఎక్కువగా దృష్టిసారించిందని బ్రోకరేజ్ గుర్తించింది. ప్రస్తుతం షేర్ ధర రూ.2,109 వద్ద ఉన్నప్పటికీ, రానున్న కాలంలో రూ.2,515 స్థాయికి చేరుకుంటుందని అంచనా వేస్తోంది. అలాగే కంపెనీ రేటింగ్ కూడా మెరుగుపడుతోంది. ఇదే క్రమంలో కంపెనీ ఎల్అండ్‌టి టెక్నాలజీ సర్వీసెస్ షేర్లను ఇన్వెస్టర్లకు బ్రోకరేజ్ సూచిస్తోంది.

Printed and Published by Gireesh Sanghi, CMD and Managing Editor on behalf of AGA Publications Ltd., and printed at Sy No.658/A , NH-5, Ankireddy Palem, Guntur Dist-522005. Ph:2355939, 2512322(0863), 9848812526. RNI No. 64861/96 , Editor : *Damerla Sai Baba, Postal Licence/AP/Vj/GTR/57/08-10 *Responsible for selection of News under the PRBAct. Regd.: No.H/SD/337/12-14